Tahoen 8, No. 71 Sabtoe 30 Maart 1940.

HARGA LANGGANAN.
Indonesia seboelan ..... f 1.50
Dengan Weekblad „Pembangoen" ..... „ 2.—
Loear Indonesia seboelan ..... „ 2.—
Dengan weekblad „Pembangoen" ..... „ 2.50
PEMBAJARAN DI MOEKA.
Boléh bajar boelanan, tetapi berhenti haroes diachir kwartaal.

Pemandangan

Directeur-Hoofdredacteur M. TABRANI.

2½ LEMBAR LOSSENUMMER 10 Cent.
Eigenaar: R.H.O. DJOENAEDI.
Penerbit: Drukkerij „PEMANDANGAN"
Sesoedah djam 4.30 sore 610 M.-C. — 672 Wl.
Redactie: 1440. Administratie 1810 Wl.
Kantoor: Senen 107, Batavia-Centrum.
Tarief Advertentie, keterangan kepada Administratie.

BOEKA.....PINTOE!

HARI ini kita menerima soerat dari Kepala „Kantoor voor Dienstplicht, Propaganda en Werving" pada marine disini jang memakai tanggal, Batavia, 29 Maart 1940. Sari dari soerat itoe disadjikan selengkapnja dilain bagian. Disini tjoekoep kalau kita terangkan, bahwa orang sedang mengadakan propaganda hebat boeat marine, antara lain lain beroepa mengadakan excursie ke marine-vliegkamp „Morokrembangan" di Soerabaja. Dan kita sebagai pendoedoek jang menghargai adanja defensie jang koeat dan teratoer rapi tentoe menjamboet oesaha propaganda terseboet dengan segala senang hati. Moga moga akan berhasil.

Tjoema sadja kita merasa ketjiwa setelah kita selidiki soal ini lebih landjoet. Jang dapat diterima boeat bekerdja selakoe vliegtuigmaker pada marine itoe meloeloe orang Belanda. Boekan pemoeda Belanda (Indonesia misalnja) tidak diterima. Kita ketahoei, bahwa sekolah sekolah tehnik dan ambacht seperti K.W.S., Ambachtsschool, K. E. S. itoe mempoenjai moerid tjampoeran. Bahkan bagian Indonesianja boleh dikatakan tidak sedikit. Dari itoe excursie ke „Morokrembangan" itoe bagi pemoeda2 Indonesia tjoema mengandoeng arti „pergi menonton sadja" alias boleh melihat dari ‚loear" tetapi boeat „masoek" tidak boleh. Soenggoeh soeatoe kegandjilan dan ketidak-adilan jang sebesar-besarnja. Gandjil, karena marine oentoek Indonesia menolak anak Indonesia. Sama gandjilnja dengan marine Belanda menolak pemoeda Belanda tetapi menerima pemoeda Djepang. Tidak adil, karena Indonesia ikoet membelandjai marine.

Sesoenggoehnja!

Soal defensie hendaknja lekas2 mendapat perhatian sepenoehnja dari doenia gerakan Indonesia, teroetama partai partai jang mempoenjai wakil di Volksraad. Soeara - goemoeroeh pasal ini djangan diperdengarkan di Pedjambon sadja tetapi djoega diloearnja, dirapat-rapat ramai.

Keselamatan Indonesia serta pendoedoeknja teroetama tergantoeng pada tjerdik-tidaknja pemerentah menjelesaikan oeroesan pembelaan negeri, baik bagian leger dan luchtmacht maoepoen bagian marine. Jang mengenai marine tidak lama lagi akan moentjoel kesempatan baik oentoek mengoepasnja jaitoe berhoeboeng dengan soal pembikinan 3 slagkruisers oentoek Indonesia. Kita poedjikan, moga moga para pemimpin kita tidak akan memboeka soeara pasal itoe hanja di Pedjambon tetapi djoega di rapat rapat ramai diloear Pedjambon. Tjoekoep kita melihat dan merasai, anak anak kita sendiri diasingkan dari oesaha tentang soesoenan dan perkoeatan leger, luchtmacht dan marine, terketjoe ali boeat pekerdjaan jang kasar kasar dan rendah rendah. Datang waktoenja kita menoentoet hak kita jaitoe: pintoe militer (didarat, dioedara dan dilaoet) haroes terboeka selebar-lebarnja oentoek pemoeda kita.

M.T.

Nederland protest Inggeris-Djerman

Djerman mendjamin kapal Amerika

Kedoedoekan negeri netral tambah soelit

MOLOTOFF MENEGASKAN KARIBNJA DJERMAN-ROESLAN.

Londen, Djoem'at (Reuter):

Ketika Molotoff dalam Dewan Tertinggi dari Sovjet Roeslan mengadakan pedato, maka telah hadlir poela Stalin, Worosjiloff dan Litwinoff.

Lebih landjoet oleh United Press dari Moskou dikabarkan, bahwa dalam pedatonja Molotoff menegaskan selaloe karib bersahabatannja Djerman dengan Roeslan. Bertentangan dengan jang terdapat pada Ingeris dengan Perantjis jang makin mendjadi boeroek karena perboeatan2 jang bersifat memoesoeh kepada Sovjet Roeslan. Negeri sekoetoe mentjari-tjari alasan oentoek meloeaskan peperangannja dengan Sovjet Roeslan; alasan jang dipakainja jaitoe bahwa Roeslan katanja telah membantoe Djerman dalam soeal perdagangannja, padahal perdagangan antara Djerman dengan Roemenia berartikan lebih penting daripada itoe. Sovjet Roeslan akan mendjalankan politik merdeka jang dapat didjalankan sendiri. Diterangkan lebih landjoet, bahwa persahabatan negeri Scandinavia oentoek mengadakan defensie bersama-sama adalah bertentangan dengan perdjandjian jang diadakan antara Roeslan dengan Finland; Sovjet Roeslan akan mentjegah sekeras-kerasnja timboelnja persahabatan defensie itoe. Kemoedian Molotoff menegaskan, bahwa dalam peperangan Eropah ini Sovjet Roeslan akan tinggal netral.

Roeslan netral dalam perang Eropah?

Amerika djangan takoet

Washington, Djoemat (Reuter).

Pembesar2 dari State Departement menerangkan, bahwa pembesar2 marine Djerman telah memberikan djaminan2 kepada attache marine Amerika Sarekat di Berlin, dimana dinjatakan, bahwa kapal2 Amerika dilaoetan mana sadja akan dihormati, asalkan tidak menoedjoe pelaboehan2 negeri sekoetoe.

Nederland Protest

Londen, Djoemat (Reuter).

Di Londen telah diterima protest dari pemerentah Nederland berhoeboeng dengan pelanggaran2 atas daerah Nederland oleh pesawat2 Inggeris jang kamaren mendapat tembakan2. Koresponden diplomatik dari Reuter mendapat kabar, bahwa incident itoe barangkali disebabkan kesalahan navigatie. Dan dikabarkan, bahwa hal itoe tidak akan mendjadikan kesoekaran2 oentoek kedoea pemerentah itoe.

Djerman-Inggeris sekarang

Den Haag, Djoemat (ANP).

Rijkspersdienst pada 28 Mrt. mengabarkan, bahwa pada djam 1.45 diatas Rottum terdapat 2 pesawat Inggeris jang laloe mendapat tembakan2 dari bawah. Kemoedian pesawat itoe melarikan diri menoedjoe kebarat. Pada tanggal itoe djoega diatas Rottum poela terdapat pesawat Junker dari Djerman 8-Lhk jang menghilang kedjoeroesan Timoer Laoet. Kepada Londen dan Berlin telah disampaikan protest.

Inggeris - Roeslan mendekati?

Londen, Djoemat (United Press).

Menoeroet kabar jang dapat dipertjaja dengan opisil Roeslan telah memadjoekan oesoel oentoek memboeka soeatoe permoesjawaratan antara Roeslan dengan Inggeris jang akan memperbintjangkan soeal perdagangan.

Negeri netral poesing

Stockholm, Djoem'at (Reuter):

Oemoem makin berchawatir, bahwa negeri2 Scandinavia, teroetama Noorwegen akan selaloe makin berada dalam kedoedoekan jang sangat soekarnja.

Semoea soerat kabar mengoemoemkan berita2 jang terdjadi dalam Laoetan Oetara, jang soedah diharap2kan. Menoeroet kabar jang boleh dipertjaja dalam persidangan Dewan Tertinggi dalam oeroesan peperangan jang kemaren dilangsoengkan telah diambil poetoesan pasti oentoek mengadakan tindakan2 lebih loeas oentoek mengeraskan adanja kiriman besi2 dari Noorwegen menoedjoe Djerman.

Diakoeinja, bahwa terpotongnja perhoeboengan pelajaran antara Noorwegen dan Djerman akan berartikan poekoelan besar terhadap negeri Djerman itoe. Karena dengan itoe negeri tadi dipaksakan oentoek menoenggoe paling sedikitnja seboelan sebeloem Pelaboehan di Laoetan Timoer kepoenjaan Zweden jaitoe Lulea dapat dilajari. Dan djoega Narvik letaknja hanja 160 km dari soember2 jang didapati besi pada waktoe sekarang ini, sedang Lulea djaraknja ada 400 km dan mengadakan perhoeboengannja dengan sepoer jang ketjil.

AKAN TJAMPOER TANGAN

Kopenhagen, Djoem'at (Transocean):

Menoeroet kabar-kabar jang sangat boleh dipertjaja, jang pagi ini diterima dari Londen, Inggeris dan Perantjis mendapat persetoedjoean oentoek menambah keraskan blokkade terhadap Djerman dengan djalan mentjampoeri jang dengan perboeatan dalam daerah laoetan Denemarken dan Noorwegen.

Welles merapport

Washinton, Djoem'at (Reuter):

Segera setelah tiba di Washington, maka Sumner Welles laloe menjampaikan verslag perdjalanannja ke Eropah kepada President Roosevelt.

Oleh pembesar dinjatakan pendapatannja, bahwa sangat tipis sekali harapan akan dapatnja di Eropah timboel perdamaian setelah Welles poelang kembali.

Tetapi sekalipoen demikian Sumner Welles merasa poeas dengan hasil perdjalanannja ia menerangkan, bahwa tiap2 kesempatan diberikannja oentoek mendapat keterangan2 jang diperloekan olehnja berhoeboeng dengan pengoetoesan ke Eropah itoe. Tentang koendjoengan ke Rome itoe ia tidak soeka memberi komentar.

Vice minister Amerika itoe telah mengadakan permoesjawaratan jang sebentar dengan Cordell Hull dimana kedoeanja bersama2 laloe menoedjoe White House oentoek menjampaikan verslag kepada Roosevelt.

Scandinavia-Balkan tergentjet.

Londen, Djoem'at (Havas):

Dalam kalangan jang mengetahoei dikabarkan, bahwa sedikit hari lagi akan diadakan tindakan2 jang oleh negeri2 sekoetoe dimaksoedkan oentoek memperkeras tindakan blokkade di negeri2 netral, teroetama oentoek Scandinavia dan negeri2 Balkan.

Tentang soeal2 jang berkenaan dengan Roeslan kalangan itoe djoega menerangkan, bahwa akan dilakoekan tindakan2 loear biasa, ketjoeali akan melakoekan kontrole dengan lebih loeas sampai di Laoetan Hitam.

Tindakan ini kata kalangan diatas adalah bersesoeaian poela dengan lain2 negeri jaitoe oentoek melakoekan kontrole terhadap gerak-gerik Roeslan.

Perloe ditjatet

Paris, Djoem'at (Reuter):

Oepatjara pertemoean, jang ditanda tangani oleh Inggeris dan Perantjis ketika mengadakan persidangan Dewan Tertinggi dalam oeroesan peperangan dalam keterangan setengah opisil dinjatakan sebagai peristiwa jang perloe ditjatat dalam riwajat.

Lebih landjoet diterangkan, bahwa keterangan seroepa itoe jang ditanda tangani pada tahoen 1914 tidak demikian loeas seperti jang sekarang.

Karena sekali ini adalah tjorak perdjandjian itoe sebagai pelandjoetan dari aksi Inggeris dengan Perantjis oentoek memperbaiki perdamaian jang seperti telah pernah dioemoemkan.

Tetapi kini oentoek pertama kali perdjandjian itoe dioemoemkan dengan opisil.

SEGERA MERIAM MENDEROE?

Rome, Djoem'at (Reuter):

Makloemat jang dikeloearkan setelah dilangsoengkan persidangan Dewan Peperangan di Londen, oleh kalangan politik dianggapnja sebagai persatoean jang tak moengkin dipatahkan lagi dalam akan menindakkan maksoednja.

Nampaknja sadja-demikian keterangan makloemat itoe — negeri2 sekoetoe tidak akan mengambil tindakan soeatoepoen oentoek mentjari djalan kemoengkinan di dapatnja perdamaian.

Dalam kalangan politik dinjatakan, bahwa keterangan seroepa diatas tidak akan diberikan, djika sekiranja dalam perdjalanannja Sumner Welles mempoenjai harapan sedikit sadja oentoek dapatnja ditjiptakan perdamaian.

Kini timboel pendapat oemoem, bahwa pada permoelaan tahoen akan menderoe meriam, berarti peperangan jang besar2an jang soedah ditakoeti oleh seloeroeh Eropah.

KEADAAN PEPERANGAN

Makloemat pagi

Paris, Djoem'at (Reuter):

Makloemat pagi menjatakan, bahwa dimedan barat keadaan sepi.

Djoega pehak Djerman

Berlin, Djoem'at (Transocean):

Makloemat pehak Djerman menjatakan djoega, bahwa dimedan barat keadaan tenang.

Makloemat malam

Paris, Djoem'at (Reuter):

Makloemat malam menjatakan, bahwa dari kedoea pehaknja didapati pertempoeran lokaal. Poen djoega dari kedoea pehaknja didapati pertempoeran diatas oedara. Pesawat Djerman jang memakai motor doea telah tertembak roentoeh didaerah Perantjis. Pada 28 Maart pesawat2 Djerman melakoekan serangan terhadap Perantjis.

Inggeris menolong

Londen, Djoem'at (Reuter):

Makloemat opisil menerangkan, bahwa kapal selam Inggeris „Unity" telah memberi pertolongan kepada 8 orang anak kapal treiler Nederland „Protinus" jang mendapat bombardement dari pesawat Djerman. Dan kemoedian tenggelam. Penangkap ikan itoe dalam waktoe 6 hari berlajar diatas kapal terboeka. Dan berada lebih dekat kepada pesisir Noorwegen daripada pesisir Inggeris dimana mereka mendapat pertolongan.

Semoeanja haroes menoedjoe roemah sakit oentoek dipeliharа.

JANG TERPENTING

Di Londen oleh pemerentah Nederland dimadjoekan protest berhoeboeng dengan pelanggaran2 jang dilakoekan pesawat Inggeris.

*

Kapal Roeslan di Hongkong dimerdekakan kembali oleh Inggeris, tetapi laloe ditangkap oleh Perantjis.

*

Molotoff menegaskan kenetralan Roeslan dalam peperangan Eropah.

*

Kapal-kapal Amerika tak akan dihantam Djerman, asal tidak menoedjoe pelaboehan2 moesoeh.

*

Blokkade akan dikeraskan dengan setjara bertjampoer tangan di daerah laoetan Denemarken dan Noorwegen.

Van Zeeland — Van Kleffens

Den Haag. Djoem'at (ANP)

Hari ini dengan tidak opisil Van Zeeland telah melakoekan koendjoengan kepada Van Zeeland di Departement oeroesan loear negeri.

Toekar Pikiran.

Londen, Djoemat (Reuter).

Ministerie bagian oeroesan penerbangan mengoemoemkan, bahwa maarschalk Sir Edward Ellingto atas permintaannja sendiri telah dipetjat sebagai inspekteur generaal dari R.A.F.

Sebagai gantinja ialah maarschalk penerbangan, Sir Edgar Ludlow-Hewitt.

KOERBAN LAOETAN

Kapal Estland

Oslo, Djoemat (Transocean).

Kapal Estland jang beratnja 747 ton „Orion" ketika melakoekan pelajaran menoedjoe Inggeris jang datangnja dari Noorwegen di Laoetan Oetara telah tenggelam.

Kapal Noorwegen.

Oslo, Djoemat (Reuter).

Kapal Noorwegen „Burgos" jang beratnja 3200 ton kemaren didekat pesisir timoer dari Inggeris telah tenggelam. Semoea anak kapalnja jang sedjoemlah 32 orang mendapat pertolongan.

(Lihat samboengan di pag. 3.)

TIMOER DJAOEH.

KAPAL ROES „SELENGA" DILEPASKAN KEMBALI.

Chungking, Djoem'at (Reuter):

Sepandjang kawat jang dikirim dari lapangan perdjoeangan kapal Roes „Selenga" jang ditahan dalam pertengahan boelan Januari j.l. bersama seloeroeh moeatannja, kini soedah dilepaskan lagi oleh pembesar2 Hongkong.

Katanja kapal itoe pada Kemis siang soedah bertolak.

BAROE LEPAS, SOEDAH DITAHAN PERANTJIS.

Shanghai, Djoem'at (Transocean).

Kapal2 Roes „Selenga" dan „Vladmir Mayakovsky", jang soedah dilepaskan oleh pembesar2 Inggeris di Hongkong, kini katanja telah ditahan oleh kapal2 Perantjis.

PERDJOEANGAN DI NANNING.

Chungking, Djoem'at (Reuter):

Sepandjang kawat dari medan perang, katanja pertempoeran kini dari sebelah barat Nanning di landjoetkan ketempat2 sebelah barat laoet dari kota ini.

Pasoekan Djepang di Nanning menjerboe pada tanggal 26 boelan ini kebarat, dan menjatoekan diri dalam 2 kolonne disebelah barat laoet dari kota Nanning, jaitoe Funan.

Satoe kolonne Djepang menjerboe kebarat sepandjang djalan besar Nanning-Funan, lainnja menoedjoe sepandjang djalan sepoer Hunan-Kwangsi, jang soedah dihantjoerkan oleh Tionghoa setelah Nanning didoedoeki oleh Djepang.

Pasoekan Tiongkok pada siangnja tanggal 27 boelan ini berganti mengadakan serangan kembali.

Pertempoeran hebat masih landjoet. Dalam pada itoe pasoekan Tionghoa meneroeskan perdjoeangan oentoek memiliki Wuyuan. Sepandjang kawat Tiongkok maka pasoekan Tionghoa mendoedoeki pertahanan2 oentoek tingkatan baroe dari pertempoeran di Suiyuan Barat.

Loear Negeri

SEKOETOE BERAKSI.

SESOEDAH Hitler dan Mussolini berpertemoean di Brenner-Pas, dan ada desas-desoes lagi, bahwa Hitler hendak mendjoempai Stalin, péhak Sekoetoe hendak berbalas. . . . . gertak.

Pertemoean Hitler dan Mussolini oleh Chamberlain dianggap hanja soeatoe gertak-sambel belaka.

Tidak heran bahwa pertemoean Dewan Perang Tinggi Sekoetoe kelak dianggap sebagai gertak-sambel djoega.

Tjoema sadja, jang terang ialah bahwa kepoetoesan Sekoetoe ini lebih tjondong meroepakan gertak kepada negeri2 neutraal daripada kepada Djerman.

Kedoea negeri (Inggeris-Perantjis) berniat hanja soeka dapat djika didapat kata-sepakat lebih doeloe antara mereka kedoea, dan sesoedah damai pehak Sekoetoe akan beraksi lagi disegala lapangan oentoek mendapat kepastian keamanan bagi kepentingan kedoea negeri itoe sendiri.

Dan . . . . begitoe tambahannja, dengan pertolongan lain2 negeri akan mentjiptakan „Ketertiban Internasional", tetapi jang hanja . . . . . boeat memastikan djaminan kemerdekaan ra'jat dan perdamaian benoea Eropah semata-mata.

Hanja benoea Eropah, tetapi jang hendak dibocat „ketertiban internasional".

Itoe sadja soedah menjebabkan lain-lain benoea tjoeriga.

Apa goenanja ada „oendang2 internasional" jang hanja mendjamin kemerdekaan ra'jat dari negeri Eropah?

Niat ini sadja soedah tjoekoep memberi perasaan kepada kita, bahwa . . . . demokrasi Sekoetoe hanja mengenai Eropah, tetapi tidak mengenai India, Palestina dan lain-lain lagi.

Lagi poela niat seroepa itoe laloe memberi djoega perasaan, seakan-akan negeri Sekoetoe hendak menarik2 negeri neutraal sekali lagi soepaja membantoe bahis2an kepada „geraksoetji" itoe, ja'ni boeat menjelamatkan Eropah, tetapi jang hendak diboeat „oendang2 doenia".

*

Bahwa negeri2 Sekoetoe makin nampak hendak mengadjak negeri2 neutraal oentoek melakoekan kepoengan kepada Djerman, hendak menimboelkan totale oorlog, itoe makin lama makin terang, lebih2 djika dipikir dalam-dalam niat Sekoetoe boeat melakoekan controle dilaoetan2 jang termasoek daerah negeri neutraal, teroetama seka li Noorwegen dan Zweden.

Soerat kabar „Nya Dagligt Allehanda" kemarin doeloe menoelis begini: „Keneutralan Noorwegen terantjam bahaja besar. Negeri2 Sekoetoe ingin mendjadi pembesar-polisi dilaoetan2 daerah Noorwegen".

Kata soerat kabar itoe, Radio-Paris menambah keterangan jang mengedjoetkan begini: „Hal ini berarti bahwa negeri Perantjis tidak lebih lama lagi menganggap Noorwegen sebagai negeri neutraal".

Daar!.

Djika benar demikian, terang lah bahwa peperangan ini (tidak perdoeli maoe atau tidak maoe negeri neutraal) akan mengambil lapangan lain djoega.

Hendak mendjadi neraka besar Eropah gerangan?

A. Tj.

Kota

Roemah obat jang diboeka.

Minggoe, 31 Maart

Rathkamp & Co., Rijswijkst.
Kramat Apotheek.
Rathkamp & Co., Stad.
Bavosta, Matramanweg.

Mendjawab pertanjaan.

Dari Redaksi.

Berhoeboeng ... dengan dimoe atnja petikan kemarin dilembaran kedoea, pagina I, ada salah seorang pembatja memperloekan tanja siapakah gerangan Houston Stewart Chamberlian itoe.

Sepandjang pengetahoean kita, beliau itoe seorang penoelis dan ahli karang besar. Lahir di Portsmouth pada tanggal 9 September 1855.

Pada tahoen 1908 kawin dengan Eva, anak perempoean dari Richard Wagner.

Beliau mengarang djoega boekoe „Richard Wagner", „De Grondslag van de 19de eeuw," „Kant" dan „Levenswegen van mijn denken."

Bidan baroe.

Diidinkan mendjalankan praktijk dalam verloskunde sebagai vroedvrouw di Indonesia n.n. Nji Mas Mariam dan Rd. Adelheid Soejati.

Koendjoengan pada „Zeerust"

Diperkenankan kembali.

Sabagai diketahoei selama beberapa waktoe jang terachir ini, koendjoengan kepada orang sakit diroemah sakit „Zeerust" di poelau Onrust dilarang. Hal ini adalah berhoeboengan dengan tindakan2 quarantaine jang kepada penoempang2 beberapa kapal hadji jang kembali dari Tanah Soetji.

Kini kita mendengar dari pengoeroes S.C.V.T., bahwa moelai hari Minggoe tanggal 31 Maart j.a.d. koendjoengan kepada orang sakit diroemah sakit terseboet diperkenankan kembali.

Ketjelakaan ngerih.

Di C.B.Z. kemaren telah diangkoet seorang tani bernama Miroen pendoedoek dari Pondok Asem Pendjaringan. Tani ini memang biasanja toekang memborong boeah kelapa, dan kemaren roepanja ia telah apes ketika ia sedang memandjat pohon kelapa jang agak tinggi, terdjatoeh dari pohon itoe. Dalam keadaan pajah ia diangkoet ke C.B.Z., dan ketika ini warta ditoelis ia beloem sadar dari pangsannja. (Wart.)

Kabar kapal Djerman.

Dari Soerabaja dikabarkan, bahwa 2 boeah kapal dari 3 kapal Djerman di pelaboehan Perak soedah dimoeati barang. Perkerdjaan ini dilakoekan malam hari. Salah satoe dari kapal itoe „Essen" berdjalan.

Dalam pada itoe sepandjang hoekoem beslag jang didjatoehkan atas kapal2 itoe masih beloem ditjaboet.

Berhoeboeng dengan ini didengar kabar, bahwa perkara itoe akan diselidiki hari Rebo depan, tetapi orang mendoega, bahwa pemeriksaan itoe kembali akan ditoenda.

Achirnja dapat diberitakan, bahwa mesin2 jang ditjaboet dari kapal2 itoe jang dibeslag djoega, masih beloem diberikan.

Siaran Phohi soal pertandingan sepak raga Nederland-Luxemburg

Tak dilandjoetkan

Aneta mendengar, bahwa Phohi akan mentjoba oentoek mengadakan penjiaran radio tentang pertandingan sepak raga antara negeri Belanda dan Luxemburg tetapi K.N.V.B. berkeberatan, hingga ini ta'akan djadi dilandjoetkan.

Exc. Verg. „MEKKOTA"

Bertamasja ke Sitoe Tjileuntja dan Garoet.

Di waktoe Paschen jbl. perkoempoelan excursie tsb. diatas telah berdarmawisata menoedjoe tempat2 jang terkenal elok dipandang mata di daerah2 Priangan.

Dari Djakarta berangkat hari Saptoe sore menoedjoe Bandoeng, dan di Poentjak berhenti sebentar melihat kebagoesan 'alam disitoe; ta' lama perdjalanan diteroeskan ke Bandoeng.

Besok harinja kira2 poekoel 9 perdjalanan diteroeskan menoedjoe Kebon Binatang, dan setelah itoe baharoe diteroeskan ke Pengalengan teroes ke Sitoe Tjileuntja. Pemandangan di sepandjang djalan soenggoeh bagoes apalagi sesoedah sampai ke tempat jang ditoedjoe (Sitoe Tjileuntja) membikin tertjengangnja orang jang baroe sekali itoe berkoendjoeng kesana.

Meskipoen hawa dingin djadi rintangannja orang2 dari Djakarta, tetapi ta' oeroeng masing2 ingin mentjoba menoenggang perahoe lajar di Sitoe itoe dan sebagian ada poela jang mengendarai koeda, dimana banjak sekali jang menjewakan koeda ketjil2 oentoek mendaki ke Goenoeng.

Setelah masing2 poeas, perdjalanan diteroeskan poela menoedjoe Garoet dengan melaloei Bandoeng. Di Garoet telah disediakan penginapan jang teratoer, Hotel T.S.M. dekat Station. Selain letaknja itoe Hotel di Centrumnja kota, djoega pelajan2 dan pemeliharaan tetamoe soenggoeh memoeaskan bagi tetamoe2nja.

Besoek harinja (hari Senen) meskipoen masing2 segan meninggalkan kota Garoet jang permai dan dingin itoe, terpaksa tetamoe dari Djakarta itoe haroes meminta diri, oentoek berangkat poelang ke Djakarta dengan melaloei Bandoeng-Soekaboemi. Ketika poelangnja, pemandangan jang bagoes2 tidak begitoe terasa disebabkan masing2 merasa lemas dan ta' sedikit jang mabok. Hanja dari Tjiandjoer ke Bogor seolah-olah masing2 bisa gembira kembali, apalagi setelah di Soekaboemi berenti sebentar oentoek masing2 mengisi peroetnja. Poekoel 8 malam baroe sampai ke roemahnja masing2 dengan selamat, tetapi lemas.

Bertopeng mendjadi goeroe ngadji

Abdoelpatah demikian namanja seorang goeroe mengadji jg terkenal di Kebon Kelapa, mempoenjai banjak moerid, laki-laki dan perempoean, dan djoega berapa gadis.

Telah sekian lama tersiar berita, bahwa goeroe ini kesandingan bandot, malah konon chabarnja telah beberapa kali tersangkoet karena kebandotannja mentjemarkan moerid-moerid perempoeannja sehingga kini mendjadi oeroesan politie.

Sekarang dapat diberitakan lagi, bahwa ia telah memperkosa seorang gadis jang baroe beroesia 13 A. namanja, anak dari seorang pendoedoek kampoeng Doeri.

Perboeatan ini dilakoekan soedah beberapa boelan, lantaran ada tanda-tanda jang mengoeatirkan pada ajahnja gadis itoe, baroelah diketahoei ketika si gadis itoe mengakoei jang ia telah diperkosa oleh goeroenja.

Politie mentjampoeri dalam ini perkara, dan gadis jang malang ini kini berada dalam rawatan C.B.Z. (Rep.)

Pidato toean Sanoesi Pane.

Keboedajaan dan basa Indonesia.

Tadi malam depan pergoeroean Taman Siswa dengan pimpinan toean S. Mangoensarkoro telah diadakan malam pidato oleh toean Sanoesi Pane tentang Keboedajaan dan bahasa Indonesia dengan koepasan jang dalam dan dengan selidik jang tjermat. Te tetapi tjoekoep menarik perhatian pendengar. Dan oentoek lengkapnja akan kita moeatkan kemoedian hari.

Perajaan „Minangkabau Moeda".

„Minangkabau Moeda" akan melangsoengkan perajaan soedah berdirinja satoe tahoen pada hari Sabtoe djam 7 malam di I.E.V.-gebouw, Vrijmetselaatsweg I.

Ber-excursie ke-vliegveldkamp dari luchtvaartdienst.

Pada pertengahan boelan April jang pertama 800 moerid dari sekolah techniek dan toekang oleh Commandant der Zeemacht dibolehkan melihat lapang pesawat terbang Marine „Morokrembangan".

Pada 2 April 185 moerid K. W.S. Betawi berangkat dengan kereta api Eendaagsche ke Soerabaja. Sesoedah melihat2 peroesahaan Marine ,Morokrembangan, tanggal 4 April poelang kembali dengan kereta api eendaagsche djoega.

Tanggal 4 April gerombolan jang kedoea, terdiri dari 162 moerid dari 1e. Gouv. Ambachtsschool di Betawi, 2e. Gouv. Ambachtsschool di Mr. Cornelis dan Dick de Hoog-school di Bandoeng mendapat gilirannja oentoek berangkat ke Soerabaja dari tempatnja masing2 dan sesoedah pergi ke Morokrembangan 5 April poelang kembali.

Gerombolan jang ketiga, 207 moerid Technischeschool dan Gouv. Ambachtsschool di Semarang, dan Gv. Ambachtsschool di Djokjakarta, berangkat 8 April ke Soerabaja dan kembali pada 10 April ke Semarang dan Djokja. Dan gerombolan jang ke empat sekolah K.E.S. dan Burger Ambachtsschool di Soerabaja tanggal kedatangannja di Morokrenbangan masih akan ditetapkan oleh Commandant dari Marineluchtvaartdienst dengan beremboek dengan directeur sekolah2 itoe.

Oentoek excursisten disediakan penginapan „Marinekazerne Goebing" dan oentoek poelang dan perginja ke lapang pesawat terbang disediakan berapa boeah autobus.

—0—

CLUB INDONESIA

Kramat 158 **Djakarta-Raja**

■ Mengadakan aksi keloear dengan tidak mempoenjai pangkalan2 pergerakan jang kokoh dan koeat berarti bertindak membabi boeta ; oleh sebab itoe perkoeatkan terlebih dahoeloe pangkalan2 pergerakan.

Club Indonesia adalah sedjak dari dahoeloe salah satoe organisasi nasional jang mendjadi pangkalan dari pergerakan Indonesia.

Masoeklah mendjadi anggota, soepaja organisasi ini bertambah koeat!

■ Moelai 1 April 1940 ada lagi satoe kamar tempat menginap jang kosong, toean2 jang ingin tinggal digedong C.I. diharap berhoeboenglah langsoeng dengan Pengoeroes.

ALGEMEENE POLITIE.

Bij de Algemeene Politie bestaat gelegenheid tot plaatsing van een aantal leerling-hoofdagenten van politie.

Gegadigden dienen o.m. te voldoen aan de volgende eischen:

a. het bezit van den staat van Nederlandsch onderdaan;
b. een leeftijd van ten minste 21 jaar;
c. het bezit van een verklaring, waaruit blijkt, dat betrokkene eene ontwikkeling bezit, **ten minste** gelijk aan die, welke het met vrucht doorloopen hebben van een lagere school op Westerschen grondslag waarborgt.

De duur der opleiding bedraagt 9 maanden, gedurende welken tijd een maandelijksche toelage wordt genoten van *f* 70. — (zeventig gulden).

Gegadigden dienen zich, onder overlegging van een ongezegeld verzoekschrift, alsmede schoolverklaringen, eventueele diploma's en/of getuigschriften, vóór 20 April a.s. **in persoon** te wenden tot èèn van de Hoofdcommissarissen van politie te Batavia, Bandoeng, Semarang of Soerabaja, bij wie ook mondeling nadere inlichtingen kunnen worden ingewonnen.

Mondelinge inlichtingen kunnen eveneens worden verstrekt door de technische leiders der veldpolitie.

FAILLISSEMENT

DIPOETOESKAN dengan vonnis 26 Maart '40 (R. Cs. Mr. J. Klomp): Tan Tjong Bee, pedagang, berniaga pakai nama Toko Poerwokerto, Cheribon.

dengan vonnis 27 Maart '40:

Lim Tik Oh, aannemer, berniaga pakai merk „Lim's Aannemers Bureau", Laan Tanah-Tinggi 26, Senen, Batavia-C.,
O. B. J. van Voorthuysen, tiada pekerdjaan, Oosteinde binnen 6, Bandoeng;

dengan vonnis 29 Maart '40 (R. Cs. Mr. P. Lugt):

Lim Ngau Tiat, pedagang, Palembang, 16 Ilir,
J. E. Emmen, Eur. Sergeant Infanterie, 4e Compagnie 10e Bat. Infanterie, Batavia-C., tinggal di Gang Atjong no. 30,
K. K. M. Petri, pedagang, berniaga pakai nama Ned.-Ind. Instrumentenmakerij, Bandoeng, Kebon Klapa no. 20,
Thio Hong Boh, saudagar, berniaga pakai merk „Tjeng Thiam" dan Toko Senang, Palembang.

MEMASOEKKAN SOERAT2 PENAGIHAN selambat-lambatnja pada tanggal:

7 April '40 Thio Teng Kong merk Roemah Obat Tiong Nam, Cheribon,
22 „ '40 Johannes Bakker, Betawi,
29 „ '40 Kwik Phik Koen merk Tjwan Khoen Kongsie, Palembang,
29 „ '40 Lachman Singh, Djambi.

VERGADERING oentoek VERIFICATIE poekoel 10 pagi dalam gedong R. v. J. Betawi tanggal:

24 April '40 Thio Teng Kong merk Roemah Obat Tiong Nam tsb.,
8 Mei '40 Johannes Bakker tsb.,
15 „ '40 Kwik Phik Koen merk Tjwan Khoen Kongsie tsb.,
15 „ '40 Lachman Singh tsb.

MENJEDIAKAN LIJST PEMBAGIAN oentoek jang perloe melihat, di kantor Griffie R. v. J. (Salinannja di Weeskamer) moelai 2 April '40 selama:

2 minggoe Ho Tjeng (Tjhien) Ho merk Liong Seng Ho Kie, Betawi (jang pertama dan pengh. 0%,
2 „ Lie Njan Khing, Rangkasbetoeng (jang pertama dan pengh. 0%),
2 „ J. L. Versluis, Batavia-C. (jang pertama dan pengh. 100%),
3 „ Ch. Geertsema, Batavia-C. (jang pertama dan pengh. 100%).

BERACHIR karena telah mendjadi tetap daftar pembagian pengh.:

tg. 19 Maart '40 Nio Tjan Bo merk firma Kian Miauw, Betawi,
„ 19 „ '40 Oey Khe Seng (Sing) merk Djoe Bie, Tandj.-Pandan. **216**

Keramaian besar di Prinsen Park

Perajaan oesia 1 tahoen

Hingga pada dewasa ini Prinsen-Park atau „Taman kesenangan" jang soedah sangat terkenal di Prinsenlaan soedah tjoekoep oesianja satoe tahoen.

Soedah barang tentoe hal ini tidak boleh diloepakan atau diliwati begitoe sadja.

Oleh karena itoe maka ini malam diadakan bermatjam2 keramaian dan pertoendjoekan di „taman" itoe.

Bloemen Corso

Ini malam moelai poekoel 8, diadakan bloemen corso artinja : perloembaan kendaraan atau lain-lain jang dihiasi dengan boenga-boenga.

Soedah tentoe corso ini diser tai berbagai-bagai permainan dan tetaboehan jang amat menjenangkan.

Pendeknja, Prinsen Park akan berpakaian serba meroepakan pesta.

Stamboel-Concours

Sesoedah diadakan bloemencorso, maka dimoelailah Stamboel-Concours jang besar goena mereboet titel Java Kampioen.

Seperti orang tahoe concours jang baroe2 ini ialah „krontjong-concours".

Kini Stamboel-2.

Orang tahoe soedah, bahwa dalam soeal Krontjong, miss Soelami senantiasa membahajakan kedoedoekan Miss Annie Landouw (Java Kampioene), sehingga pernah terdjadi (djoega di Prinsen-Park) Miss Annie kalah krontjongnja, tetapi menang stamboelnja.

Jang paling belakang ini Miss Annie mendapat kemenangan lagi, sedang miss Soelami mendapat 2de prijs dan miss Netty (penggempar Studio-Orkest Bandoeng) mendapat 3de rpijs.

Maka nanti malam tiga penjanji oeloeng itoe madjoe lagi, goena disaring sekali lagi jang mana soearanja jang paling loenak dan lemah-lemboet.

Krontjong-Concours

Patoet diberitakan djoega, bahwa dalam concours ini ada 10 orang penjanji ikoet-serta. Djoega miss Soerip (penjanji ketjil jang oeloeng) tidak ketinggalan. Ketjoeali itoe masih banjak lagi jang ikoet, semoeanja masih baroe boeat di Betawi. Memang diwaktoe belakangan ini banjak penjanji2 baroe moentjoel seperti bintang2 baroe, tetapi tahoe2 soearanja mengedjoetkan orang.

Didalam krontjong-concours malam Senin (Dus ini malam Stamboel dan besoek malam krontjong) semoea penjanji2 baroe (althans baroe kelihatan) akan menggemparkan Betawi.

Semoeanja ini lebih doeloe akan dihormati dengan kembang api atas air, sehingga seakan-akan barang hidoep.

Pendek kata, attractie paling besar nampak di Prinsen Park ini malam dan besok malam.

Pemeriksahan t. Saeroen

Dimoeka Landraad Betawi

I

Kemaren dengan singkat diberitakan perkaranja t. Saeroen dimoeka Landraad Betawi, maka berita djelasnja sebagai berikoet:

Dalam perkara ini toean Saeroen dibela oleh Mr. van der Tas.

Sebagaimana biasa tiap-tiap terdakwa setelah di tanjakan oemoer, tempat tinggal dan pekerdjaannja, laloe di batjakan soerat dakwaannja oleh Djaksa. Menoeroet boenjinja soerat dakwa'an itoe toean Saeroen di toedoeh:

1e. Dalam boelan October tahoen 1938 telah menggelapkan oeang sedjoemlah *f* 3860.— kepoenjaan toean Kubo, oeang mana jang di pertjajai padanja dari pada djoemlah lebih dari *f* 10.000.— oentoek membeli drukkerij Tjahja Pasoendan.

2e. Sedjak tanggal 28 November sehingga tg. 31 December mendjalankan drukkerij jang di serahkan pada toean Sasmita dengan tidak mendapat idzin dari pada Dep. Ec. Zaken.

Toedoehan ini oleh toean Saeroen di djawab jang tidak bersa bersalah. Dia akoei bahwa drukkerij Tjahja Pasoendan itoe ia jang beli dengan harga *f* 9000.—, dan oeangnja ia akoei dari toean Kubo boekan *f* 11.000.—

Perhoeboengan t. Saeroen dengan t. Kubo.

Setelah Hakim menanjakan sedjak kapan dan bagaimana perhoeboengannja t. Saeroen dengan t. Kubo. Oleh toean Saeroen ditegaskan, perkenalannja sedjak tahoen 1934. Ketika itoe di ini kota sedang di adakan conferentie oleh achli perdagangan dari pada orang2 Japan dengan orang2 Belanda. Dari pihak orang Japan di wakili toean Nagaoka dan dari pihak orang Belanda di wakili oleh toean Meyer Raneff. Dalam conferentie itoe ia di perkenalkan oleh seorang Belanda kenalannja kepada toean Kubo, dan sedjak itoe tiap-tiap kali toean Kubo datang di kantor Pemandangan waktoe ia mendjabat Directeur dan Hoofdredacteurnja.

Dalam tahoen 1938 tiba-tiba ada berita dari s.k. Keng Po ada diwartakan bahwa di ini kota akan diberdirikan seboeah soerat kabar kapitaal Japan jang dipimpin oleh orang Indonesier, dan di seboetkan jang djadi pemimpinnja saja, kata t. Saeroen. Padahal saja ta' tahoe apa2.

Pres. Kanapakah toean moelai dengar toean Kubo bermaksoed mendirikan s.k.?

t.S. Sedjak saja masi bekerdja di Pemandangan poen pernah toean Kubo ada menjeritakan sympathienja dengan oesaha orang Indonesier mendirikan dagblad, dan ketika itoe pernah toean Kubo njatakan hendak membantoe kapital oentoek Pemandangan, tetapi saja tolak.

Lebih djaoeh ditegaskan sesoedah t. Saeroen bekerdja pada Aneta, dari sebab perhoeboengannja ada baik pada t. Kubo, pada soeatoe waktoe t. Kubo ada mengeloearkan tjita-tjitanja bahwa di ini kota perloe ada mempoenjai soerat kabar jang besar dengan berkapitaal 30 atau 60 riboe roepiah, tetapi ketika ia pernah menjatakan berat boeat adakan s.k. lagi karena disini soedah ada beberapa s.k. Tionghoa jang besar.

Tetapi waktoe jang terbelakang sekali toean Kubo njatakan kabar lagi boekan maksoed mentjari oeang, sebab t. Kubo telah mempoenjai doea s.k. dan mempoenjai transport onderneming, dan s.k. jang ditjita-tjitakan itoe katanja hendak dikasihkan sadja pada orang Indonesier jang miskin jang dapat mengerdjakan s.k. asal sadja ia mendapat keoentoengan dari pada advertentie.

Dengan keterangan jang terachir ini ia tertarik hatinja, dan ketika itoe teringat akan mengambil over s.k. Pemandangan sadja. Malah sampai pada soeatoe hari pernah saja kata t. Saeroen, datang di Tasikmalaja di roemahnja toean H. Djoenai di oentoek keperloean itoe. Tetapi setibanja di itoe tempat, ta' djadi di bitjarakan karena mengingat adanja Pemandangan karena ia sendiri jang mendjadi oprichternja.

Dengan ta' djadi niat itoe kepada toean Kubo t. Saeroen tjeritakan, tetapi di katakan sadja t. H. Djoenaidi ta' hendak mengover peroesaha'annja.

Toean Kubo laloe minta soepaja mentjari lain drukkerij, maka teringatlah dengan drukkerij Tjahja Pasoendan jang di pimpin oleh toean Sasmita.

Ketika itoe kata t. Saeroen, ia tahoe toean Sasmita terdesak dengan kesoesahan oeang, dan tahoe poela peroesaha'an itoe selaloe roegi, djoega tahoe drukkerij itoe sedjak di tjampoeri oleh toean Prawoto tjoema berharga *f* 4000.—

Waktoe pertemoean pertama kali pada t. Sasmita, oleh t. Sasmita di hargakan drukkerij itoe berharga *f* 16.000, harga terseboet pernah mendjadi tawaran seorang Palembang.

Ketika itoe oleh toean Saeroen di tawar *f* 6000.—

Meskipoen toean Sasmita menolak tawaran itoe, hal ini oleh toean Saeroen telah dibitjarakan pada t. Kubo dan minta toean Kubo datang melihat drukkerij itoe dengan poera-poera memesan pertjitakan.

Beberapa hari berselang t. Saeroen bikin pertemoean poela pada toean Sasmita tentang harga itoe, tetapi toean Sasmita jang mengharap dapat tambahan, t. Saeroen djandjikan ia akan menoeloeng seberapa dapat. Dan ketika itoe toean Sasmita menjatakan djandjinja, djika dapat harga lebih dari 6 riboe, kelebihan itoe di bagi doea.

Demikianlah poetoesan itoe t. Saeroen membitjarakan pada t. Kubo, dan di moefakati, ketika itoe t. Sasmita meminta voorschot *f* 3000.— katanja oentoek meneboes sawahnja jg. tergadai, tetapi permintaan itoe hanja di kasih sementara *f* 500.—, dengan perdjandjian oeang itoe tidak di kembalikan djika sampai tg. 28 October djoe al beli itoe beloem beres.

Pada tanggal 26 October karema toean Kubo beloem mendapat oeang oentoek meloenaskan, oleh t. Saeroen di pintanja *f.* 1000.— oentoek menambah voorschot toean Sasmita, karena koeatir oeang voorschot jang *f* 500.— itoe hilang. Dan voorschot jang *f* 1000.- dengan di toelis di kwitantienja, sekoerangnja akan diloenaskan pada boelan November.

Pada boelan November kekoerangan itoe di bajar penoeh di moeka Notaris toean De Hondt.

Pres. Berapa toean bajar pada t. Sasmita?

t.S. Saja terima dari toean Kubo *f* 7500.—, oeang itoe dibajarkan oentoek Notaris *f* 100.— dan *f* 2500.— saja ambil jaitoe perdjandjian separo dari pada kelebihan harga drukkery jang *f* 6000.—, djadi t. Sasmita menerima *f* 4900.—

Penghoeloe Arab dipoekoel

Kemaren di Kampoeng Pekodjan tengah hari sesoedah kaoem Moeslimin toeroen dari habis sembahjang Djoemahat, terbit pertjektjokan moeloet antara toean Penghoeloe Arab Abdurachman bin Sagaf Alsagaf dengan Toean Ali Assagaff Hoofd onderwijzer dari pergoeroean Oenwanoel'Falah Kwitang, pertjektjokan itoe membawa dihadjarnja itoe penghoeloe oleh jang terseboet namanja jang belakangan.

Kabar ini katanja pandjang boentoetnja, dan oleh karena masih akan menarik beberapa kalangan, maka tidak ada salahnja kalau kemoedian akan kita toetoerkan lebih landjoet. Sekian doeloe.

Gemeente 35 tahoen.

Tanggal 1 April depan ini gemeente Betawi akan mengadakan peringatan 35 tahoen berdirinja dengan tjara jang tertoetoep dan sederhana, dimana bestuur gemeente dengan anggauta2nja dan kepala2 dalam djabatan pemerintahan, serta wakil2 dari afdeeling2 dari organisasi gemeente.

Boeroeh gemeente nanti hari Senen djam 12 siang akan diberi liboer, dan akan diadakan selamatan djoega.

Goena pegawai gemeente pada siangnja 1 April itoe akan dipertoendjoekkan permainan pendoedoek, jang mengambil tempat di Brandweerkazerne dibagian lodji pertoendjoekan di Ketapang weg, sedang Brandweerkazerne akan disoesoen seroepa dalam keadaan pesta, dan djam 7 sore akan diperdengarkan pidato toean burgemeester.

KABAR TONTONAN.

Alhambra: „Hitting A New High".

*

Rialto: „Garoeda Item (De Zwarte Valk").

*

Cinema-Orion: „The Royal Hawaiian Entertainers".

*

Prinsen Park: Een Jarig Jubileum Attractie.

Doenia Islam

Abd. menoelis :

TURKIJE

Politik Turkije dalam dan loear negeri.

Madjelis Nasionaal Turkije di Ankarah baroe ini telah adakan persidangan jang terbesar, dalam mana telah di tetapkan wet-wet speciaal oentoek pembela'an negeri, dan premier Turkije dr. Saidam telah mengoetarakan pidatonja jang berdasar politik jang mengenakan oeroesan dalam dan loear negeri, sebagai terseboet di bawah ini :

Ketertiban dan keamanan oemoem ada melipoeti dalam negeri Turkije, di sesabkan djasa-djasanja pemimpin-pemimpin Turkije jang telah beroesaha boeat kemanfa'atan ra'jat oentoek mendapatkan penghidoepan jang tenteram. Sikap kita terhadap para pers kita, kita tidak akan mengikoet kemerdikaan mereka dalam menjatakan segala pikiran dan pemandangan mereka dengan merdika, selama mereka tidak membikin onar keamanan oemoem atau menghasoet, karena kita hendak berdjalan bersama-sama dengan pers kita oentoek mengedjar keamanan dan kemakmoeran dalam negeri. Tentang bintjana alam di Anatolie, kita soedah oesahakan oentoek mengentengkan kesoesahan-kesoesahan anak negeri di itoe daerah dengan segala tenaga jang kita bisa. Dan bantoean apa jang ra'jat Turkije soedah menjatakan kepada sesama bangsa sendiri, itoelah menoendjoekkan begaimana besar koeatnja persatoean nasionaal di antara kalangan sendiri. Djoemlah oeang-derma soedah di poengoet oleh Roode Kruis kita ada 2.155.000 lire, di tambah lagi setengah millioen lire boeat lain-lain keperloean, dan beberapa ratoes riboe lire lagi boeat keperloean barang-barang makanan. Sympathienja satoe-satoe keradjaan dan satoe-satoe orang jang telah di oendjoek kepada ketjilakaan kita, itoelah menjatakan bagaimana sympathienja mereka terhadap kedoedoekan kita, dan kepada mereka kita tidak meloepakan sjoekoer kita. Politik Turkije bagian loear negeri, tetap sebagaimana jang kita sering njatakan dalam madjelis nasionaal kita. Dan tentang missie kita dalam oeroesan economie jang di kirim ke loear negeri boeat kepentingan-kepentingannja, telah diselesaikan segala oeroesannja dengan djalan jang sangat memoeaskan dan memberi faidah bagi negeri.

KOEWIT

Inggeris mengkoeatkan pesisir2 Koewit.

Sebagaimana kita soedah terangkan, bahwa Inggeris mengkoeatkan negeri Koewit oentoek mendjadikan pangkalannja bagi laoet, darat dan oedara, karena pentingnja tempat terseboet boeat Inggeris, maka lebih djaoeh ada di terima berita-berita lain jang menoendjoekkan, bahwa Inggeris masih langsoeng beroesaha mengkoeatkan negeri terseboet menoeroet rentjana-rentjana jang soedah di moefakatkan olehnja, teroetama tentang meng koeatkan pesisir-pesisir Koewit dan Teloek Perzie. Missie militair Inggeris jang telah datang ke Koewit boeat oeroesan militair, sebagian besar dari pekerdjahan-pekerdjahannja telah di selesaikan dengan beres, dan kini sedang ditoedjoekan boeat lain rentjana, jaitoe oentoek membikin loeas dan dalamnja pelaboean Koewit karena pelaboean ini memang tidak begitoe dalam, sehingga kapal2 dagang mesti membongkar moeatan-moeatannja dari tempat jang djaoeh. Dari itoe, dengan selekasnja Inggeris bermaksoed jang pelaboean itoe bisa di masoekkan dengan segera, dan begrootingnja soedah di sediakan.

Kawat

(Samboengan dari pag. 1.)

Kapal Griekenland.

Amsterdam. Djoem'at (Transocean)

Kapal Griekenland „Niritos" dengan beratnja 3854 ton menoeroet kabar dari Londen karena sebab jang tidak terang telah tenggelam.

Kapal itoe dalam perdjalanan dari Cuba menoedjoe Inggeris dengan membawa goela.

Keterangan Chamberlain penting

Londen, Djoem'at (Reuter) :

Menoeroet kabar pada 2 April jang akan datang Chamberlain akan memberi keterangan jang sangat pentingnja tentang keadaan diplomatik belakangan.

Pada ketika itoe djoega akan diterangkan apa sebabnja semoea wakil2 Inggeris dinegeri Balkan telah dipanggil ke Londen kembali.

Inggeris-Perantjis angkoeh

Amsterdam, Djoem'at (Reuter) :

Koresponden dari „Algemeen Handelsblad" di Londen mengabarkan, bahwa aksi oentoek mengadakan peperangan jang besar2an nampaknja adalah sebagai akibat dari persidangan Dewan peperangan jg. keenam baroe2 ini. Dikabarkan, bahwa Inggeris dan Perantjis akan mengadakan permintaan2 jang minim sebeloemnja diadakan perdamaian. Baroe setelah permintaan2 jang paling sedikitnja itoe diterima dapat oentoek mengadakan permoesjawaratan perdamaian.

Suritz poelang

Paris, Djoem'at (Havas) :

Pada djam 8 malam dengan sepoer Simplon-Orient express telah berangkat Suritz, ambassadeur Roeslan di Paris jang dipanggil poelang ke Moskou atas permintaan pemerentah Perantjis.

Euwe menang

Boedapest, Djoem'at (A. N. P.) :

Dalam tournooi internasional dalam doenia tjatoer Euwe mendapat kemenangan.

Belakangan

Angin topan meroesak2.

Dari Semarang Aneta mengabarkan, bahwa di Pekalongan pada hari Kemis malam telah terdjadi keroesakan karena angin tofan. Keroesakan itoe di dapati didistrik Boewaran dan Doro. Sedjoemlah 50 boeah roemah telah roesak, sedang di Boewaran 18 roemah sama sekali roboh. Di Doro ada 13 boeah jang banjak roesaknja, sedang 7 atap roemah dihanjoetkan.

PENDJOEALAN DEPAN ORANG BANJAK

Pada hari SAPTOE 6 APRIL 1940, moelai djam 10 pagi diadakan pendjoealan depan orang banjak diroeangan dan oleh Vendukantoor, Binnen Nieuwpoortstraat No. 20, Batawi, atas :

Perceel-perceel di BataviaC., Verp. nos. 16682 dan 16683, djoemlah keloeasan 18.875 M2, diatas mana terdiri 21 boeah roemah kepoenjaan pemilik tanah itoe djoega dengan harga sewa sedjoemlah *f* 498.50 seboelan, demikian poela 15 opstal kepoenjaan orang lain, dan mana bisa didapat harga séwa *f* 89.85 grondhuur, tempat itoe dikota ini dikenal di Defensie lijn van den Bosch, Gang Abdulradjak, Kalibaroe Oost dan Kalibaroe West.

Menoeroet eigendomsakten ddo. 18 Juli 1927 no's 940 dan 941 ini, perceel itoe atas namanja **Sech Awab bin Abdullah bin Said Bassalama.**

Pendjoealan itoe dilakoekan oleh 1e hypotheek houdster menoeroet kekoeasaan jang sah.

Atas nama jang terseboet.

Mr. G.E. BARON VAN ITTERSUM

Binnen Nieuwpoortstraat 23

Batavia

Ini waktoe!

Kwaliteit lebi baik, Mode lebi disoeka, Harga lebi moerah, Overhemden & Pyama's merk Gordon en King Shirt

TOKO HOAT

PASAR SENEN 175 — Telf. Welt. 2894

MESI HOTEL

LOEBOEK LINGGAU.

Tempat bersihdan aman, Letaknja dekat station, hanja 2 menit djalan kaki. Rawatan tjepat dan sopan. Tarief sederhana.

Menerima tetamoe dari segala bangsa.

Menoenggoe dengan hormat
De eigenaar.

Kepentingan toean sendiri menghendaki, bahwa sebeloem toean memasoekkan nama dalam kas.

LEBIH dahoeloe toean haroes minta boekti2 mengapa.

CONISEEREN

Ada lebih bergoena dan bisa **lebih tjepat** orang bisa mempoenjai roemah sendiri.

Oléh karena itoe, dengan tidak merasa kewadjiban soeatoe apa, mintalah dengan lekas prospectie (keterangan jang djelas) pada :

Coöperatieve **NATIONALE** Bouwkas.

Trustee :

Matramanweg 45 Mr. Cornelis Tel. 358 Mr.-C.

DITJARI :

Propagandist2 jang actief dengan harapan jang sangat menarik.

CINEMA ORION

GLODOK — BATAVIA

Ini malem pengabisan
Pertoendjoekan jang menarik hati dan djarang terliat di Indonesia dari

The Royal Hawaiian Entertainers

dengen
QUEENIE & DAVID, toekang njanji jang disoeka;
GOGIA PASHA, ahli soenglap jang tiada ada kadoeanja di doenia;
CLAUDINE SITNIKOVA, jang bersoeara moeloek dan merdoe
Harga tempat F 1.50 — F 1— F 0.60 — F 0.30
(berkoet Belasting)
Saban malem 2 kali main djam 7.30 dan 9.45

Moelai Minggoe 31 Maart bermain di Buitenzorg
(I. E. V. — Gebouw, Tjilendekweg)

Moelai 31 Maart 1940 dan malem brikoetnja
„THE THREE MUSKETEERS"
dengen
Don Ameche — The Ritz Broters — Binnie Barnes

Matinee 30 — 31 Maart 1940 djam 4 sore
„ON AGAIN OFF AGAIN"
dengen BERT WHEELER — ROBERT WOOLSEY
Anak2 boleh nonton.

QUEEN THEATER

PANTJORAN BATAVIA

Ini malem pengabisan
„GOING PLACES"
dengen
DICK POWELL, ANITA LOUISE, ALLEN JENKINS, RONALD REAGAN

Moelai 31 Maart 1940 dan malem brikoetnja
„THE KID FROM KOKOMO"
dengen Pat O. Brien — Wayne Morris — Joan Blondel
Ramee — Loetjoe — Kojak — Heibat

RIALTO BIOSCOOP

Pasar Senen — Batavia-C.

Kemis 28, Djoemahat 29, Saptoe 30 dan Minggoe 31 Maart '40

„GAROEDA ITEM"

bagian ka 2 tamat.

Jaitoe COLUMBIA poenja actie film jang paling besar dan hebat dalem ini taon.
Lebih Rame, lebih heibat, lebih kedjem dari bagian kesatoe!

Kita poenja adres jang soedah popilair, sebab mempoenjai persediaan kain serbatjoekoep dari jang kasar sampai jang haloes.

Selamanja potongan kita menoeroet keadaan zaman. Pekerdjaan tjepat, rapi dan netjis, sedang harganja ada bersaingan keras.

Bikinlah pertjobaan pada:

Kleeding - Magazijn

„SETIA-OESAHA"

Bekasiweg 34
Telf. no. 820 Mr.-C
MR.-CORNELIS.

DI TANGGOENG KEKOEATAN 10 TAHOEN
(dengan Garantie bewijs)

Lebih lain dari jang lain, bermatjam-majtam Model paling baroe, pembikinan dan oekirannja tjoekoep aloes, jaitoe roepa roepa perhijasan lapis mas toea 22 krt. (Mas oekon).

Haarspeld (toesoek kondee) roepa2 model per stuk f 4.—
Haarspeld model 1940 (Tjentongan) per stuk f 5.—
Rantei Kaloeng biasa, jang ketjil á f 2.50
sedang à f 3.—jang besar à f 3.50 per stuk
Rantei model ketimoen per stuk f 2.50
Leontine, model Anggoer of Tjenkreman
1 mata per stuk f 4.—
Broche (peniti dada) per stuk à 3.— f 4.— dan f 8.—
Peniti Kebajak matjam2 model per stel à f 4.— dan à f 4.50
Gelang Tangan boeat anak2, roepa2
model per paar à f 7.— dan f 7.50
Gelang Tangan boeat orang toea
roepa2 model per paar à f 8.— dan f 9.—
Gelang Krontjong 3 matjam oekiran perstel 6 stuk á f 7.50
Gelang Enkel roepa model paling baroe per stuk á f 5.—
Gelang Rantei model biasa à f 6.— Model Kembangan à f 6.50 dan Model Kembangan bentoek á f 7.— per stuk.
Rantei Horloge jang ketjil á f 4.— jang sedang á f 5.— dan jang besar à 6.— per stuk.

Djoega bisa trima pesenan jang modelnja tida terdapat dalam kita poenja prijscourant. Prijscourant bergambar akan dikirim pertjoemah pada siapa jang minta. Harga2 diatas bloen onkost kirim Kirim wang lebih doeloe, dapat trima pesenannja dengan franco (Vrij onkost). Bisa kirim dengan perantara'an Rembours di anterc tempat.

Memoedjikan dengan hormat,
Goudsmederij „CHASANA", Malang (Java).

Alhambra BIOSCOOP

Pasar Sawah Besar — Batavia-Centrum.

Ini malam dan besok malam

LILY PONS — JACK OAKIE dalam
„Hitting A New High"
(Zangeres jang bersajap)
Dengan
Eric Blare - Edwart Everett Horton - John Howard dan Eduardo Ciannelli.

MATINEE
Oentoek segala oemoer. Saptoe 30 Maart, moelai djam 4.30 sore dan Minggoe moelai djam 10 pagi dan 4.30 sore

„Miss Pacific Fleet"
Dengan JOAN BLONDELL

Mas Perak, Dan Lain Barang Permata Jang Mahal

ta' dapet dibandingken dengan Kesehatan Badan Mempoenjai badan jang sehat, berarti soeatoe keoentoengan jang terbesar, dan terlebih moelia dari segala Harta - Doenia. Perliharalah U poenja Kesehatan badan dengen djalan satoe minggoe minoem do a kali:

DJAMOE „IBOE" TJAP 2 NJONJA

Jang bisa memeliharaken Kesehatan badan dengen lebih tamtoe, serta menghimatken oewang.

Boeat tiap tiap keperloean, ada speciaal djamoe!

Prijscourant jang compleet, Gratis.

DJAMOE INDUSTRIE „IBOE"					
BATAVIA-C	Pasar Senen 110	MALANG	Koedoesan 7	SEMARANG	Kranggan West 128
BANDOENG	Kosambie 182d	MODJOKERTO	Kediristraat 7	SOERABAIA	Kleine Kabalen 18
DJOCJA	Malioboro 35	SOLO	Singosaren 149	SOERABAIA	Ngaglik 3-5
MAGELANG	Grooteweg Z 145	SEMARANG	Ambengan 104	SOERABAIA	Palmenlaan Zuid 2

Agentschap di mana-mana tempat.

MOELAI 15 MAART 1940.

HOOFDAGENT NJONJA THIO KIOE LIN (TAN TJAN PIAUW) DI BRENTIKAN

Soepaja dapet djamoe jang toelen **DJAMOE TJAP PORTRET NJONJA MENEER SEMARANG** ada satoe satoenja Fabriek Djamoe jang paling besar dan paling toea, kemandjoerannja dan keradjinannja soedah di boektiken oleh publiek segala bangsa, teroetama boeat pendoedoek kota Batavia tentoe soeda tida asing lagi, sebab sablonja lain-lainja djamoe masoek di Batavia Djamoe TJAP PORTRET NJONJA MENEER SEMARANG soeda banjak toeloeng pendoedoek Batavia dengen daerahnja.

DJAMOE INDUSTRIE TJAP PORTRET
NJOJA MENEER
SEMARANG

Hoofdagent:
NJONJA OEI HONG AN
Pasar Baroe No. 130 - Batavia-C.
Telf. Wl. 829.

AGENTEN:
Toean Lie Kim Tin — Pasar Sawah Besar No. 7.
Toean Lie Kim Yoe — Djembatan lima No. 166.
Toean Lie Kim Yoe — Hoek Kramatplein Tanah Tinggi 1 A.
Toean Lie Kim Liang — Tanah - Abang 11.
Toko Mely Toean Lie Kim Tjeng — Molenvliet West 206.
Toean Oei Lam Hin — Gang 20 Tandjoeng - Priok.
Toean Tan Boen Tjeng — Bekassiweg 54 Mr. Cornelis.

AGA SPORTS

Pasar Baroe Straat 12
Telefoon No. 337 Wl.
BATAVIA-CENTRUM

Sport-Artikelen — Price List for 1940.

Snauwaert Tennis Rackets: Belgium.

Tournamen Model De lux	f 27.50	each.
Blue Star	„ 22.50	„
Triumph	„ 20.—	„
Special	„ 17.50	„

Geary Tennis Rackets: Australia.

International (use over World)	„ 30.—	„
President	„ 22.50	„
Coronation	„ 20.—	„
True Speed	„ 17.50	„

Slazengers Pty Ltd.: Australia.
Super Play „ 12.50 „

T. H. Prosser & Sons Ltd. London.
Monitor „ 15.— „

Hedley Pty.: Australia.

Paramount	„ 20.—	„
Speedrive	„ 22.50	„
Superschot	„ 25.—	„

Goodwood Ltd.: Dondon.
Three Crown „ 20.— „

Japanese Tennis Rackets from f 7.50 to f 12.50 each.

Hazell Ltd.: London.

Association B/Racket	„ 7.50	„
Tournamen B/Racket	„ 8.50	„

Goodwood Ltd.: London.

Test B/Racket	„ 6.50	„
Royal Tournament B/Racket	„ 10.50	„

Johan Jaques & Sons: London.
Butterfly B/Racket „ 5.50 „

Japanese B Rackets: from f 1.— to f 5.— each.
Indian B Rackets: Oceaan/5.—; Aga/4.50; Yale/3.50 also f 1.— to f 2.— each.

All Tennis Rackets are to be restrung with Super Fine Tennis Gut.

Tennis Frame to be guaranteed for 1 year. Gut to be guaranteed for 6 Months.

Badminton also with Super Fine Badminton Gut.

Kiriman onder Rembursement ongefrankeersco

KESENANGAN DIWAKTOE BERPEGIAN BISA SANGET DIGANGGOE OLEH ADANJA B.O.

Orang troesa ambil marah pada siapa jang dihinggapi B.O., sebab ia sekali-kali tida tahoe, bahoea ia mengganggoe orang lain. B.O. bisa terdapet pada setiap orang jang tida sampoerna merawat badannja.

Djika daki-daki keringat jang menempel diatas koelit dan toetoep lobang-lobangnja, tida dibikin bersih, tentoelah kotoran-kotoran itoe nanti menjebabkan baoe jang tida enak.

Korban B. O. sendiri tida tahoe bahwa badannja berbaoe, tetapi orang lain jang dekat sama ia, sama sekali tida soeka sama baoe itoe.

Kenapa Toean maoe dapet soesa seroepa itoe, djika Toean bisa singkirkan ia.

Pakeilah sehari-hari saboen Lifebuoy Toilet boeat mandi.

Saboen ini mempoenjai bahan-bahan jang paling baik boeat menghilangi baoe keringat dan mengandoeng djoega bahan-bahan jang memboenoe koetoe penjakit. Lagipoen ia menjegarkan badan Toean.

Djaoekanlah B. O. dari Toean dan kasilah kesegaran pada badan dengan selaloe pakai saboen Lifebuoy Toilet.

Saboen LIFEBUOY TOILET MENDJAOEHKAN B.O. (BAOE KERINGAT)

LBI 42-09/M

NJONJA MENEER
GEDEPONEERD HANDELSMERK
OPGERICHT 1848
SOERABAIA

Awas ini Tjap jang aseli dan TOELEN

Pemtrian taoe!
Saja Njonja Thio Kioe Lin (Tan Tjan Piau) Menerangken soeda tida berhoeboengan dengan barang lagi pada Djamoe Industrie Njonja Lauw Ping Nio (Nio TEK AN) alias Njonja Meneer Semarang, soepaja langganan2 mendadi taoe Kita sekroesnja djoeal djamoe jang toelen dan jang paling toeah dari

Djamoe Njonja Meneer
Gedeponeerd no. 28679
Terdiri taon 1848

Hoofd-Agent:
THIO KIOE LIN
Pasar Sawah Besar No. 23/5
Batavia-Centrum.

Sub-agenten:

TAN TJOAN LO
Kramatplein No 57 Bt.-C.
„TOKO TANS"
Pasar Lama Meester-Cornelis.

„BABA GEDE"
Kalilio No 14 Bt.-C.
OEY GOAN ENG
Waroeng Tjereme, Soekaboemi.

Prinsen-Park,

Prinsenlaan BATAVIA

Speciale Één Jarig Jubileum Attractie:
30 Maart, malem Minggoe
Groote Tweede Stambul Zang Concours
(djam 9 malem)
— mereboet Java Kampioenschap 1940 —
datenglah siangan soepaja tida kehabisan tempat!
Tjoema Prinsen Park sanggoep mengadaken stambul concours jang begini hebat!
radio zanggeres toeroet ambil bagian!
semoea ditanggoeng djemrol!
semoeanja bersoeara mas jang merdoe!
semoeanja soedah terpilih dan terkenal!
Miss A. Landow - Miss Soelami - Miss Lily Marie - Miss Soerip - Miss Soemarni - Miss Tiwar - Miss Kwe Lien Nio dan Miss Jetty

MISS LEE
Bandoeng

Harga tempat: f. 1.50 f. 1.- dan f. 0.60

Groote Bloemen Corso
Auto2 ditamboer dengen kembang2 jang paling indah! toekang2 kembang beradoe kepandean!

Adoe Bagoes-bagoesan Tengloleng
roepa2 tengloleng jang indah dari Tiongkok, Singapore dan Java toeroet ambil bagian!

31 Maart malem Senen
Revanche Krontjong Zang Concours
— Mereboet Java Kampioenschap 1940 —
Adoe penasaran antara djago2 krontjong!
djago2 krontjong toeroet ambil bagian!
ditanggoeng lebih memoeaskan dan menjenangken!
MISS A. LANDOW - MISS SOELAMI - MISS NETTY
Miss Soemarni - Miss Lee - Miss Soerip - Miss Kwe Lien Nio - Miss Tiwar - Miss Lily Marie dan Miss Jetty
Harga tempat; f 1.50, f 1,- dan f. 0.60

Kembang Api Diatas Aer
Blon pernah diadakan dimana djoega!
Tjoemah Prinsen Park sanggoep adaken!
Laen dari jang paling laen!
ditanggoeng memoeaskan! datenglah saksiken!
Mintalah kita poenja programma jang komplet!

Arbeidsdienst Djerman

Soeatoe masalah jg. mengandoeng arti Nasional dan Internasional

Dengan didikan arbeidsdienst2 segenap bangsa terlajan.

Adolf Hitler.

Didalam barisan kita, baik boeroeh akal maoepoen boeroeh tangan telah bisa bekerdja bersama2, dan bersama2 poela mereka dapat mengoeboer ketjongkakan dan kebentjian oleh perbedaan deradjat.

Konstantin Hierl.
Pemimpin Rijksarbeid.

PADA tanggal 1 Mei 1933 Hitler telah mengoemoemkan tjita2nja jang moelia berkenaan dengan Arbeidsdienst:

„Manoesia jang berdjoeta2 ini, jang pelbagai djenis pekerdjaannja, jang terpisah2 oleh kelas2 bikinan, jang tenggelam dalam keadaan perasaan ketinggian klas dan kegilaan deradjat, jang satoe sama lain tidak bisa kenal-mengenal lagi ini, haroes mendapat djalan oentoek mendjadi satoe lagi.

Seorang pemoeda arbeidsman dengan bendera jang bersymbool sèrok dan padi (schop en graan).

Kita haroes lekas2 singkirkan tiap2 perasaan seakan-akan pekerdjaan tangan itoe soeatoe pekerdjaan jang hina. Kita ingin, soepaja tiap2 orang Djerman sedikitnja satoe kali dalam penghidoepan dan kehidoepannja memegang tjangkoel, apapoen sifatnja, baik kaja maoepoen miskin, baik anak orang alim maoepoen anak orang tani, dan dengan tjangkoel itoe ia mengerdjakan pekerdjaan tangan, boeat kepentingan segenap bangsanja.

Boeroeh jang mempergoenakan akal dan boeroeh jg. mempergoenakan tangannja tidak boleh lagi berhadap2an sebagai lawan. Kita semoea haroes berkawan satoe sama lain."

*

Arbeidsdienst, itoelah Sekolah Tinggi dari segenap bangsa Djerman. Disitoelah kaoem stoedén dan kaoem tani bersatoe, goena bekerdja dan goena kenal-mengenal satoe sama lain. Disitoelah tertjipta peroemahan masjarakat sebangsa Djerman.

Tempoh mengangkat pekerdjaan negeri ini 6 boelan lamanja dan oemoer pekerdja2 itoe ialah 19 tahoen. Pekerdjaan wadjib, atau Arbeidsdienst itoe berlakoe teroes meneroes setahoen. Ada Zo- dienst (dimoesim panas) ada poela Winterdienst (di oesim saldjoe). Tiap2 takoekan arbeidsdienst, enam boe hoennja ada 600.000 orang pemoeda Djerman mengerdjakan dienst sebagai sekolahan ini. Dan boeat tiap2 orang Djerman mengangkat pekerdjaan negeri ini ialah w a d j i b.

Djoega pemoedi2 mempoenjai arbeidsdienstnja sendiri. Boeat sementara terserah kepada kemaoeannja sendiri, ketjoe ali anak2 perempoean jang keloearan sekolah tammatan H.B. S. atau Gymnasium), sebeloem mereka itoe masoek Universiteit, lebih dahoeloe haroes melalan lamanja. Dari lain2 golongan anak2 perempoean begitoe djoemlahnja lebih dari 60.000 sendiri masoek arbeidsdienst sehingga didalam tahoen 1939 banjak jang dengan kemaoean sendiri masoek arbeidsdienst sehingga didalam tahoen 1939 djoemlahnja lebih dari 60000 orang. Lebih dari djoemlah itoe tidaklah bisa diterima lagi, sebab beloem tjoekoep perkemahan bagi mereka itoe.

Soepaja sidang pembatja mempoenjai gambaran betapa tjara pendidikan dalam arbeidsdienst itoe, maka perloelah agaknja kita moeatkan daftar atau rooster boeat pekerdjaan pemoeda2 itoe sehari2nja.

6.00 Bangoen — Olah raga di lapang terboeka.
7.00 Makan pagi — Parade bendera.
7.30 Berbaris ketempat bekerdja.
10.00 Makan-istirahat — kerdja lagi.
14.00 Baris balik kekemah — Makan siang.
15.00 Batja s.k. — Sport.
17.00 Peladjaran berbagai-bagai vak.
18.00 Appel — Order boeat keesokan harinja.
19.15 Makan malam.
19.45 Menggosok sepatoe dan memperbaiki uniform.
20.15 Berkoempoel2, tjoemboetjoemboean.
22.00 Taptoe — Padamkan lampoe.

KONSTANTIN HIERL
Pemimpin Rijksarbeidsdienst

Djadi kalau kita simpoelkan, maka daftar beroepa begini:

6 djam bekerdja dipadang, diladang atau lapang.
1½ djam gymnastiek dan sport.
1 djam onderwijs.
2 djam bersama2, bertjakap tjakap, tjoemboe2an, bernjanji, membatja, bermain dan lain2.

Tiap2 minggoe dan doea malam seminggoe itoe boleh berdjalan2 keloear.

*

Djadi, dinegeri Djerman jang sekarang ini kita boleh katakan: Niemand mehr Zeit, um krank zu sein", Tidak seorang lagi jang mempoenjai tempo oentoek sakit, sebab semoea tenaga dipergoenakan boeat kepentingan ra'jat oemoem.

Dari itoe „tetap sehat", itoelah sembojan didalam tiap2 perkemahan pekerdjaan itoe. Tiap2 perkemahan mempoenjai tabib jang diseboet „Lagerarzt" jang dibantoe oleh pembantoe2 jang mempoenjai diploma. Diwaktoe pemoeda jang haroes bekerdja itoe datang boeat pertama kali, oleh tabib ia diperiksa dari kaki sampai kepala; ia ditimbang, djalan darahnja di oekoer, djantoengnja diselidiki, kekoeatan hatinja dioekoer dan lain2 sebagainja. Rooster, atau daftar pekerdjaan sehari2 itoe semata2 didasarkan kepada hitoengan, kesemoeanja itoe mendja di sjarat jang penting sekali goena mentjegah segala matjam penjakit.

Kalau tempo 6 boelan soedah laroet, sekali lagi pemoeda pemoeda itoe diperiksa dan segalanja itoe didaftarkan.

Pemeriksaan penghabisan ini dari tahoen' ketahoen memberi kenjataan, bahwa „Gesundheitsführung im Reichsarbeitsdienst", Gezondheidsdienst van den Rijksarbeidsdienst itoe adalah djalan jang benar, sebab di segala lapangan bisa diboektikan, bahwa pemoeda2 itoe sesoedah dididik 6 boelan lamanja itoe laloe mempoenjai toeboeh jang sehat dan sentosa.

Didalam arbeidsdienst itoe, sport-lah jang mendoedoeki tempat paling oetama, dan oleh karena pemoeda2 itoe diberi hidoep dialam loeas serta diberi makan jang sehat, maka toeboeh2 mereka itoe mendjadi koeat. Kalau orang melihat gambar2 pekerdja2 itoe, maka sepintas laloe sadja bisa dinjatakan, bahwa mereka itoe semoeanja sehat2 dan koekoeh2.

Tiap2 tahoen di Djerman diadakan „Reichswettkampfe des Reichsarbeitsdienstes", Rijks-Sportwedstrijden van de Arbeidsdienst, dimana ahli sport jang paling tjakap bisa mengoekoer tenaganja.

Dalam pertandingan seroepa itoe selaloe disediakan hadiah2 oleh Konstantin Hierl, Reichsarbeitsführer (Pemimpin Gawé Negeri).

Salah satoe kewadjiban arbeidsdienst ialah bersifat cultureel. Di Djerman soedah banjak sekali perpoestakaan tentang arbeidsdienst jang mengenai bermatjam2 soe'al. Oleh karena diantara kaoem kerdja seroepa itoe ada ahli seni, ahli toelis-menoelis, ahli karang-mengarang dan lain2 sebagainja, maka arbeidsdienst itoe sekarang soedah mempoenjai tonil, perpoestakaan dan lain2nja sendiri.

Arbeidsdienst di Djerman itoe djoega mempoenjai boekoeboekoe njanjiannja sendiri, seperti misalnja „Singend wollen wir marschieren", dalam mana ketjoeali lagoe2 kebangsaan dimoeat djoega 60 boeah lagoe baroe.

Architect moeda2 jg. penoeh talent jang ada diantara kaoem pekerdja itoe mengoeroes soepaja tempat2 mereka tetap teratoer baik dan menjenangkan. Arbeidsdienst itoepoen mempoenjai soerat kabarnja sendiri, ja'ni: „Der Arbeitsmann" jang terbit seminggoe sekali. Soerat kabar inilah jang mempelihara soepaja tetap ada contact antara berbagai2 perkemahan satoe sama jang lainnja, sebab tiap2 perkemahan ada mempoenjai soe'al-nja sendiri-sendiri.

Sjahdan, bagaimanakah sikap pers loear negeri terhadap arbeidsdienst ini? Inilah ada soeatoe pertanjaan penting. Kita bisa katakan, bahwa tjiptaan arbeidsdienst itoe lama-kelamaan mendjadi masalah internasional.

Moela2 sikap pers loearan boleh dikata sangat mengedjek. Tetapi kemoedian beroebah. Negeri-negeri, jang soedah mendjalankan arbeidsdienst seperti di Djerman ialah Amerika-Sjarikat, Roemenia, Boelgaria, Zwitserland; sedang Noorwegen, Zweden, Finland, Joegoslavia dan Hongaria sedang asjik mempeladjari tjara2nja, sehingga besok atau loesa negeri2 itoe akan mempoenjai arbeidsdienst nja sendiri2.

Didalam soerat2 kabar Inggeris jang besar2, pada awwal tahoen 1938 termoeat pertoekaran2 pikiran penting sekali tentang arbeidsdienst ini. Madjallah2 minggoean bergambar seperti misalnja „London News" memoeat oeraian lengkap dengan gambar2nja, dalam mana dinjatakan, bahwa pekerdjaan ini sangat baik oentoek ditiroe.

Dalam s.k. „Times" tertanggal 3 Februari 1938 ditoelis begini:

„Disinilah terkandoeng kemoengkinan besar boeat mendirikan perkemahan2 seroepa itoe di negeri Inggeris. Dengan 300 riboe orang pemoeda, jang di wadjibkan mengangkat arbeidsdienst, dinegeri Inggeris ini kita bisa menolong negeri serta dominionnja. Pemoeda2 haroes menjerahkan diri setahoen lamanja. Kita bisa mengirim mereka ke Australia, Canada dan Afrika, boeat memboeka daerah daerah baroe, oentoek kepentingan Imperium Inggeris".

Djoega di Perantjis arbeidsdienst mendjadi soe'al jang hangat Didalam madjallah „L' Alerte" Jean Albert menoelis pada awwal November 1937 begini: „Hitler mentjiptakan pendidikan sosialistis jang sedjati. Arbeidskamp, soeatoe perkakas jang djitoe boeat membentoek pemoeda Djerman, adalah meroepakan poesat pertemoean: student dari Berlin jang ta' lama lagi akan mendjadi doktor atau professor, dengan pemoeda tani dari Beieren, pemoeda nelajan Hamburg, monteur dari paberik pesawat terbang, orang pegoenoengan dari batoe bara disekitar Roer dan lain2nja.

Mereka semoea melakoekan pekerdjaan jang seroepa, jang sama pajahnja, dan pekerdjaan inilah mendjadikan mereka bersaudaraan satoe dengan jg. lainnja. Sesoedah bekerdja 6 boelan seroepa itoe pemoeda2 dari segala lapisan masjarakat ini laloe mempoenjai „Lebens- und Arbeitsmoral" baroe. Jang demikian itoe bergoena bagi seloeroeh negerinja, berbahagia bagi seloeroeh bangsanja".

Oleh karena itoe, tidak boleh tidak, arbeidsdienst itoe makin lama makin bisa meroebah manoesia dan achirnja meroebah doenia. Maka kalau sampai demikian, baharoelah kita ini berbahagia semoeanja.

Sebab apa?

Ialah, karena kita mendapat contact lagi dengan boemi.

Pertolongan jang pertama kaloe ada tjelaka. Boeat semoea geroeh gerah seperti loeka terpotong, loeka kena api ataoe loeka sebab djatoeh d.l.l. Purol itoe tak ternilai harganja. Sebab kaloe palit serasi ini dipergoenaken, maka segeralah ilang segala sakit, ditegahken loeka mendjadi barah ataoe bernanah, dan tida bebrapa lama antaranja semboehlah loeka itoe. Disegala roemah obat dan toko² f. 0,40 dan f. 0,75 sedoos.

Het is de plicht der leiders steeds meer klaar te worden met theoretische vraagstukken, zich steeds meer v/d. invloed van overleefde frasen uit de oude wereldbeschouwing vrij te maken.

*

Adalah soeatoe kewadjiban pemimpin oentoek siap dalam hal teori2, dan bisa melepaskan diri dari omongan2 jang soedah kolot.

Fr. Engels.

Indonesia

DJAWA BARAT.

MOENTILAN

Partai Islam Indonesia berpropaganda

„Riwajat kebangoenan Timoer" dibitjarakan oleh toean R. M. Arhatha, dapat ketokan dari P.I.D.

„ANTARA" mengabarkan, bahwa pada malam Djoem'at jbl, moelai djam 9 tepat, telah dilangsoengkan rapat oemoem P. I. I. tjabang Tidar, bertempat digedoeng sekolah HGS Moentilan. Wakil Pemerentah, Pers dan Perkoempoelan lengkap sama hadir.

Rapat dipimpin oleh toean Nasichoen-ketoea persiapan P.I.I. tjabang Moentilan.

Sebagai pembitjara pertama telah dipersilahkan toean Hasan, oentoek membatja dan menterdjemahkan ajat2 dari Al Qur'an jang maksoednja, soepaja tiap2 orang Islam bergerak dalam lapangan politik, soepaja dapat hidoep bahagia.

Setelah selesai pembatjaan Qur'annja, laloe pimpinan diserahkan pada ketoea Moeda toean Abdoerrachman.

Selakoe pembitjara kedoea telah dipersilahkan toean Zochanees, jang menerangkan : Agama dan Politik.

Pembitjara ketiga, ialah toean Aleydroes, menerangkan tentang : Azas dan toedjoean P.I.I. Selakoe pembitjara jang terachir, ialah toean R. M. Arhatha, ketoea tjabang P.I. I. Tidar, jang telah mengoepas djelas : Riwajat kebangoenan Timoer dan sikap2 Partai". Ketika pembitjara menerangkan kedjatoehan Port Arthur jang segera diikoeti oleh gerakan kebangsaan di Tiongkok, India dan Indonesia, pembitjaraannja telah diketok oleh P.I. D., dan diminta soepaja djangan menerangkan soal itoe.

Djam 12 setelah pembitjaraan selesai laloe rapat ditoetoep dengan selamat.

SOLO.

Konggeres Tabib Indonesia.

Poetoesan-poetoesan jang penting.

Kita menerima keterangan dari secretariaat, tentang poetoesan2 konggeres Tabib Indonesia, jang diambil dalam rapat anggota pada hari Djoem'at, Saptoe dan Senin tanggal 22, 23 dan 25 Maart ini, jang sekira boleh dioemoemkan seperti berikoet:

1. Tjabang jang telah mengirimkan wakilnja mengoendjoengi konggeres jang kedoea dari „Vereeniging van Indonesische Geneeskundigen" ini, jalah: Djakarta, Bogor, Bandoeng, Tjirebon, Banjoemas, Mataram, Semarang, Kediri, Soerabaja, Pekalongan, Malang, Soematra-Barat dan Soerakarta.

2. Semoea anggota pengoeroes besar jang sekarang dipilih lagi, terdiri: toean Abdoel Rasjid ketoea, toean dr. R.A. Seno Sastroamidjojo ketoea-moeda, toean dr. A. Mochtar penoelis I, toean Moewardi penoelis II, toean R. Hendarmin Sastro soepono bendahara, toean Aulia gérant dan toean Bahder Djohan pembantoe, sedang toean mr. Moehammad Yamin juridisch adviseur.

3. Konggeres jang ketika tahoen dimoeka diadakan di Bandoeng.

4. Weduwen-fonds VIC diha poeskan, oeang ioeran jang telah diterima akan dikembalikan kepada jang poenja, sedang kekajaan lainnja diberikan kepada perhimpoenan, oentoek modalnja studie-fonds.

5. Akan minta kepada pemerintah, soepaja diadakan studieopdracht lagi bagi Ind. artsen.

6. Anggota V.I.G. haroes memperhatikan discipline perhimpoenannja.

7. Konggeres menganggap perloe, melakoekan tjita-tjita jang termoeat dalam anggaran dasar bab 2, jang selekas moengkin akan mendirikan roemah-sakit di beberapa tempat jang tjara mengerdjakannja diserahkan pada koemisi, dan pendapatannja tentang hal itoe haroes lekas diatoerkan kepada pengoeroes besar.

8. Pengoeroes besar V.I.G. soepaja melakoekan tindakan seperloenja, oentoek memperlindoengi kaoem tabib regentschappen, dari hal kedoedoekan dan angkatannja, soepaja diatoer oleh pemerintah (djoega tabib jang keloearan sekolah dokter tinggi).

9. Pemerintah soepaja lekas mengadakan instituut van universitair karakter tot vorming van hygiene-artsen, dengan tidak mengoerangkan hak dan kedoedoekannja kaoem tabib jang sekarang.

10. Pemerintah soepaja melakoekan pemberatasan sakit mata trachoom, dengan mengadakan pemimpin sendiri dengan dibantoe oleh dokter jang achli sakit mata.

11. Konggeres menganggap perloe, jang V.I.C. melakoekan penjelidikan tentang djamoe Djawa dan tjara mengobati dalam masjarakat Indonesia ini.

(„M")

Congres Pasoendan ke - 25

Oleh wakil kita : N.S.

VI *(Penoetoep).*

Malang Resepsi.

DILANGSOENGKAN pada malam Minggoe tgl. 24/25 Maart 1940, bertempat di Pasoendanweg 14. Perhatian sangat besar. Autoriteiten jang hadlir kita lihat Mr. Jonkman ketoea Dewan Ra'jat, t. Pijper Adv. Inl. Zaken, Ass.Resident Bandoeng, prof. Boomstra, t E. Muhlenbeck dari Balai Poestaka, Inspecteur W.L.O., t. R. Moeh. Isa ketoea dari Hof Islam Tinggi, tt. Moelia dan Tadjoedin Noor para anggota Dewan Ra'jat, t. Abikoesno wakil dari Gapi dan banjak lagi. Wakil-wakil perkoempoelan, wakil pers, wakil polisi lengkap.

Kiriman goebahan2 boenga sangat banjak.

Pk. 7 lewat sedikit, t. Oto Iskandar di Nata memboeka resepsi dengan oetjapan terima kasih kepada segenap jang hadlir dan kepada mereka jang telah memberi bantoean kepada congres.

Laloe diterangkan, malam resepsi itoe diadakan berhoeboeng dengan jubileum congres Pasoendan ke 25, Pasi ke 10 dan Jop ke 5. Ketiga organisasi tsb, kata spr, adalah berdekatan, tetapi berdiri sendiri2.

Jop telah mempoenjai 12 tjabang dan 2 kring, Pasi telah mempoenjai 28 tjabang dan 3 kring.

Pasoendan sendiri telah mempoenjai 53 tjabang jang tersebar diseloeroeh ploksok tanah Pasoendan Persatoean Pasoendan jang didasarkan atas federatie diterangkan djoega oleh spr; begitoe poela badan2 (instellingen) kepoenjaan Pasoendan seperti Balai Economie Pasoendan, Bank Pas, Badan Adegan Pasoendan, Badan Persoerat Kabaran Pas. (Sipatahoenan) Balai Pamoelangan Pasoendan (jang sampai sekarang ini telah mempoenjai 46 sekolah, goeroenja 254 orang dengan 7.844 moerid), diperkenalkan djoega oleh spr. kepada chalajak dalam resepsi itoe.

Sekian keringkasan pidato t. Oto Iskandar di Nata ketika membuka resepsi itoe.

Seroetoe dan soegoehan diedarkan orang. Dan ketika itoe diperdengarkan lagoe „angkloeng modern" soembangan dari Pop Koeningan, jang mendapat samboetan tepoek tangan rioeh karena — soenggoeh — sangat menarik hati dan telinga!

Pk. 9 pertemoean resepsi tsb dihabisi.

Rapat jang kelima.

Rapat jang kelima (penoetoep) dilangsoengkan sesoedah resepsi. Dalam rapat ini diadakan lezing oleh t. Atmodipoerwo tentang soal „Concordantie" dalam onderwijs.

Laloe meroendingkan oesoel2 congres. Dan jang ramai diperdebatkan ialah tentang mengadakan z.g. Balilla-troep. Kepoetoesannja. Pasoendan haroes mengadakan Badan Pemimpin Pemoeda, uitvoering dil.nja diserahkan kepada P.B. Pasoendan.

Atas permintaan tjabang Galoeh (Tjiamis) dalam rapat ini ditetapkan djoega, bahwa congres jad, akan dilangsoengkan disana.

Oenggoen api besar.

Groot kampvuur dari Padvinders-organisatie Pasoendan (P.O.P.) karena toeroen hoedjan, tidak djadi dilangsoengkan dialoen-aloen, tetapi digymnastiekzaal Ardjoenaschool di Verlengde Regentsweg.

Perhatian besar, tjoema sajang, roeangan ketjil. Tjabang-tjabang Pop memperlihatkan kepandaiannja jang menarik hati.

Malam pertjeraian.

Dilangsoengkan malam Senin 24/25 Maart '40 sehabisnja kampvuur Pop. Malam perpisahan ini didjadikan satoe (Pasi, Pasoendan, Jop dan Jopi).

Sebeloem diadakan lezingen, Njonja Emma Poeradiredja menempelkan bintang mas kedadanja para oprichters Pag. Pasoendan dan jang sangat besar djasanja kepada Pasoendan (Semoeanja 8 bintang).

Laloe membagikan prijzen dari tentoonstelling Pasi dan Sportwedstrijden jang diadakan oleh Jop selama congresnja.

Tiga pidato.

Toean Soehari dari Jop mengemoekakan sesalnja para pemoeda terhadap orang toeanja, Njonja Roekmini mengemoekakan sesalnja kaoem iboe atas sikap kaoem bapak dan kaoem pemoeda kepada kaoem iboe, t. Atik Soeardi mengemoekakan sesalnja kaoem bapak atas sikapnja kaoem iboe dan kaoem pemoeda djaman sekarang,-terhadap kaoem bapak.

Pidato2 tsb. mendapat perhatian penoeh dari Combinatie vergadering tsb.—biarpoen kedengarannja sangat pahit, tetapi sifatnja opbouwend!

Sebagai penoetoep, congres dihabisi oleh pertoendjoekan2 dari Jop jang menggembirakan hati para congressisten.

Samboetan kita.

Kita telah ikoeti jubileum congres Pas. dari permoelaan sampai kepada penghabisannja, congres mana telah berhasil dengar baik sekali.

Soenggoeh, — Pas. adalah soeatoe partij politiek jg. berdiri diatas dasar-dasar jg. tegoeh! Pasoendan soeatoe partij jg. berhak hidoep! Pas. (sebagaimana dioetjapkan oleh t. Abikoesno dalam rapat terboekanja), akan mendjadi salah soeatoe tihang jang memperkokoh „peroemahan Gapi!"

Sebagi penoetoep kita dari Pemandangan ikoet mendo'akan *soeboerlah* Pasoendan! Sampai bertemoe lagi dicongresnja jad. di Galoeh!

Amin!

MA'LOEMAT DARI COMITE PERSIAPAN CONGRES-PENGADJARAN INDONESIA

Atas andjoeran Verbondbestuur P.G.I. maka pada malam Senen tanggal 24/25 Maart 1940 di Soerakarta telah berdirilah badan oentoek mempersiapkan adanja Congres-Pengadjaran Indonesia (C.P.I.) nanti pada *boelan Juli* j.a.d. ini moelai tg. 18 sampai tanggal 21 di Soerakarta.

Comite persiapan Congres bertempat di Soerakarta dan terdiri atas :

Tw. S. Adisapoetra Voorzitter, Soetedjo Vice Voorzitter, Soetarnomidjojo 1e Secretaris Tjokrosiswojo 2e Secretaris, Soekardi Penningmeester.

Comite terseboet akan ditambah anggotanja, kalau waktoe congres telah dekat.

Perkoempoelan - perkoempoelan bangsa Indonesia, jg. telah menggaboengkan dirinja dalam badan C.P.I. jalah :

1 Parindra, 2 Mochammadijah, 3 Aisjijah 4 Neutrale School vereeniging Solo, 5 Perserikatan Goeroe Bantoe (P.G.B.), 6 Onderwijzersvakorganisatie (OVO), 7 Perserikatan Goeroe Indonesia (P.G.I.) 8 Perserikatan Normaalschool (P.N.S.) 9 Perserikatan Goeroe Ambachtsschool (P.G.A.S.), 10 Oud Kweekscholierenbond (O.K.S.B.), 11 Hogere Kweekschoolbond (H.K.S.B.).

Perkoempoelan2 bangsa Indonesia lainnja, jg tidak dapat hadlir pada rapat pendirian Comite C.P.I. terseboet, akan diminta, soepaja toeroet djoega mendjadi anggota C.P.I.

Oentoek meramaikan waktoe congres, comite C.P.I. akan meminta beberapa perhimpoenan kaoem poeteri, soepaja menjokong dengan mengadakan ten toonstelling.

Hal-hal jang akan diperbintjangkan dalam rapat-rapat C.P.I. jalah :

I. Soedahkah soesoenan pengadjaran Goepermen sekarang dengan dasarnja jang bersifat Barat itoe selaras dengan keboetoehan Ra'jat Indonesia dalam hidoepnja sociaal, economisch dan geestelijk ?
   a. pengadjaran di sekolahan Ra'jat (Volksschool)
   b. pengadjaran disekolahan Vervolg dan sekolahan samboengannja (Inh.Mulo sekolahan pertoekangan dan sekolahan vak lain-lain)
   c. H.I.S. dan sekolahan lan djoetnja (Mulo,AMS dan sekolahan vak)

II. Perloekah diadakan soesoenan baharoe?
   a. dapatkah disini diadakan satoe matjam sekolahan oentoek semoea golongan pendoedoek negeri?
   b. sampai waktoe manakah sekolahan H.I.S. matjam sekarang ini dapat diteroeskan oentoek keperloewan Rakjat Indonesia?
   c. Djikalau alinea a dapat didjalankan, bagaimanakah tjaranja, soepaja sekolahan H.I.S. sekarang ini dapat dilaraskan dengan soesoenan pengadjaran baharoe itoe?
   d. dimanakah anak-anak sekolah bermatjam-matjam golongan pendoedoek negeri dapat bertemoe, oentoek bersama-sama meneroeskan pengadjarannja?
   e. berhoeboeng dengan soesoenan pengadjaran baharoe itoe, maka bagaimanakah sifat sekolahan boeat goeroe-goeroe?

III. Wet pengadjaran itoe boeat tanah kita ini, perloe sekali.

IV. Soesoenan pengadjaran itoe sebaik-baiknja haroes bersandar pada *keboedajan sendiri,* akan tetapi tidak mengabaikan *lain-lain keboedajaan.*

Rapat-rapat terseboet hanja dapat dikoendjoengi oléh: a. wakil-wakil anggauta C.P.I.; b. mereka jang mendapat oendangan dan c. mereka jang mempoenjai kaartjis Congres. Kaartjis-Congres itoe selembar harga *f*0,25.

Maka sebagai penoetoep kami seroekan disini: *toendjanglah* maksoed C.P.I. ini, oentoek keperloean masjarakat Indonesia seoemoemnja.

Wassalam
Comite C.P.I. Soerakarta

PEMALANG.

Aniem hangat lagi.

Kabar dimoelainja penerangan dari ANIEM sekarang soe dah hangat kembali.

Tetapi kapan dimoelai dengan pasti kita beloem mendapat keterangan.

Hanja boleh dikabarkan disini bahwa didalam tahoen 1940 penerangan itoe soedah pasti di adakan, tinggal boelannja beloem tentoe.

Sekarang kantornja soedah diboeka didekat pasar, tetapi orang mendjadi saling bertanja poela, karena tidak lama setelah kantor diboeka beberapa hari planknja dibalik lagi.....biar perkakas - perkakasnja soedah moelai diangkoet ke sitoe.

Soedah tak diter-beschikkinggesteld lagi?.

Sebagaimana orang tahoe setelah diadakan overdracht onderwijs, goeroe-goeroe pada ver volgscholen toeroet djoega diperbantoekan pada R.R., dan tetap mereka poenja pembesar jaitoe Directeur van Onderwijs en Eeredienst. Tetapi roepanja bagi goeroe-goeroe jang diangkatnja sesoedah overdracht, soedah boekan nama „diperbantoekan" lagi, tetapi tetap mendjadi pegawai R.R. dan mereka poenja pembesar jalah College van Gecomiteerden. Jang mengangkat dan memetjat djoega badan itoe, sedang pihak Inspectie hanja sebagai adviseur.

Boektinja ialah seorang goeroe dari lain regentschap akan dibenoem di Pemalang. Lebih dahoeloe ia haroes memadjoekan soerat permintaan lepas pada Inspectie (karena dibenoemd sebeloem overdracht djadi masih ambtenaar Dept. O & E.) Setelah ia soedah dilepas baroe bisa diterima mendja di pegawai (goeroe) dalam R. R. Pemalang, dengan besluitnja College Pemalang. Sebab ia doeloe ada ambtenaar negeri maka oeang potongan pensioen distorkan pada pensioenfonds di Betawi; tetapi setelah mereka mendjadi ambtenaar R. R. di Pemalang, oeang jang distortkan kepensioenfonds itoe dikembalikan pada R.R. Pemalang, dengan diboeboehi keterangan jang goeroe itoe sekarang soedah tak mendjadi pegawai negeri lagi, tetapi pegawai R.R. jg. pensioenregelingnja haroes toendoek regeling R.R. Pemalang. Dengan begini lambat laoen dengan adanja pindah-pindahan goeroe dari satoe kelain tempat, goeroe-goeroe itoe akan mendjadi ambtenaar R.R. betoel2. Tadinja R.R. Pemalang sendiri tidak mengarti tentang ini, dan setelah kedjadian terseboet lantas tahoe sekarang bahwa betoel2 goeroe jang pindahan baroe dengan sendirinja mendjadi ambtenaarnja.

Sebab ini perkara baroe, kiranja perloe djoega diselidiki oleh perkoempoelan kaoem goeroe oempamanja tentang keroegian diensttijd atau pensioennja dan lainnja lagi. Bagi candidaat goeroe jang baroe soedah tentoe tetap mendjadi ambtenaar R.R.

Pasar akan diperbaharoei dan diloeaskan.

Berhoeboeng dengan kemadjoean pendjoealan ikan laoet, maka oleh R.R. di Pemalang soedah diboeka pasar ketjil, jg. letaknja boleh dibilang di centrumnja kota Pemalang. Maksoednja moela2 oentoek djoeal beli ikan diwaktoe sore hari, hingga diseboet pasar sore. Tetapi berhoeboeng dengan letaknja jang begitoe bagoes, maka nama pasar sore itoe soedah tidak soeroep lagi, karena pada waktoe pagi hari tidak koerang koerang ramainja orang berdjoeal beli disitoe, sehingga pasar besar sendiri jang letaknja sedikit dipinggir kota mendjadi sepi sekali. Orang berdjoealan tidak soeka pergi kesitoe lagi, sehingga pasar jang begitoe loeas, biar hari pasaran tetap jg. berisi orang hanja sepertiganja sadja.

Berhoeboeng dengan ini R.R. mempoenjai niatan akan melebarkan pasar sore terseboet, sehingga melangkah sebagian desa Pekoenden. Kesebelah selatan tanah S.C.S. jang kosong di pakai djoega, sedang kesebelah oetara sampai didjalanan Pekoenden. Tetapi poetoesan jg. tetap beloem bisa diambil, karena lebih dahoeloe haroes mendapat advies dari beberapa djoeroesan jang sekarang sedang dilakoekan.

Begitoepoen peroendingan dengan pendoedoek jang mempoenjai tanah jang akan termasoek dalam djadjahan pasar itoe beloem poela diadakan peroendingan. Sekarang gambar2 dan lain-lainnja sedang disediakan.

Diberitakan poela pasar besar jang akan diboenoeh itoe, bekasnja akan dipakai kliniek R.R. jang adanja sekarang masih menjewa dan letaknja beloem boleh dikatakan baik.

Djikalau kedoea maksoed itoe kedjadian, kota Pemalang akan mempoenjai gambar jang lain sekali dengan sekarang.

Mutasi.

T. Dr. Soepardjo, seorang Indise Arts jang diperbantoekan pada polikliniek missie di Pemalang dipindahkan ke Solo.

T. Soendoro A.W. di Tondjong-Brebes, diangkat mendja di adjunct Djaksa di Pemalang.

T. Daram paling belakang mendjabat djoeroetoelis pada Hoofddjaksa di Pekalongan dipindahkan pada kantoor djaksa di Pemalang.

T. Sastrodarmoko dari pandhuisdienst di Pati diangkat mendjadi onderbeheerder pada pegadaian di Tjomal.

T.R. Abdoelrachim A.W. di Petaroekan dipindah dalam djabatan tetap seperti doeloe di Banarbolang — Pemalang.

T. R. Abdoerachman A.W. di Bantarbolang dipindah dalam djabatan seperti doeloenja di Petaroekan.

KOETOARDJO

Pelanggaran auteursrecht

Mendengar kabar dari jang boleh dipertjaja seorang djoernalis Indonesier di Poerworedjo bernama t. A.W. dilanggar auteursrechtnja oleh seorang djoernalis djoega bernama t. M.S. Karangan t. A.W. disalin kedalam bahasa lain dihidangkan depan chalajak via madjalah lain. Hal ini kabarnja baroe di oeroes entah kesoedahannja. Inilah risico djoernalis jang berdahaga akan honorarium.

Amat penting diperhatikan oleh sekalian kaoem Wartawan.

Persediaän besar:
● vulpenhouder PILOT dan SAILOR ●
TANGKAI djarang — mengisi automatis matjam2 tjorak dan harga
→ Kalau membeli, diloeki:kan nama pembeli atas tangkai dengan pertjoema.
TOKO OKAMURA
Kramat 4 Batavia-C Tel. Wl. 5974.

Kabar keoentoengan !
MOELAI 1 APRIL 1940
OBRAL BESAR
DARI:
Toko PASARSENEN
PASAR SENEN 159/159A — TELF. 2467 WL.
Persediaan besar, 1001 matjam barang harga harga loear biasa

Memboeka praktijk
Nona MOEDINEM
Arts
Matramanweg 107 telef. Mr.-C. 408.
djam bitjara (poetri2 dan anak-anak) pagi 7.30 — 9 sore 5 — 6 ketjoeali hari Minggoe dan hari besar

ALI DAHLAN
Ind. Tandarts (Dokter Gigi.)
MATRAMANWEG 44 — Telf. Mc. 715.
Djam bitjara, 8—11 pagi
Hari kerdja. 5—7 sore
dan menoeroet perdjandjian.

COMMANDITAIRE VENNOOTSCHAP
JAVA VOLKSBANK
OPGERICHT IN JUNI 1938
HOOFDKANTOOR: BANDOENG
Ocntoek membocat ROEMAH atau membeli TANAH atau SAWAH Dengan simpanan tiap-tiap boelan
f 1.— ocntoek pindjaman f 500.—
f 1.50 „ „ f 750.—
f 2.— „ „ f 1000.—
d. a. t. sampai f 10.000.—
Angsoeran f 2.50 bocat tiap f 500.— (tidak pakai RENTE)
Waktoe mendapat pindjaman selekas-lekasnja SATOE TAHOEN mesoeroet djasa simpanan. Kalau tidak teroes oeang dikembalikan.
Bankier: Nederl. Handel Mij. (Factorij)
Diagalah roemah tangga toean sebaik-baiknja.
Rakjat jang bersemangat mendjaga oentoek hari kemoedian.
Soerat-soerat dan keterangan-keterangan
BALONGGEDEWEG 25 dan LANDRAADWEG 3.
Dilajani AGENT-AGENT dengan peratoeran jang TENTOE MENJENANGKAN.

TJOEKA BOEAT KARET.
A.V.M. ABUL KASIM BROS. & CO. SINGAPORE
RUBBER COAGULATING ACID
EAGLE BRAND
BRITISH PRODUCT
90%
Ditanggoeng baik boeatan INGRIS.
Minta gratis monster dan boektikan.
Hoofd Agent boeat Ned. Ind.
NOOR & CO.
Molenvliet West 94 — 96
Telf. 344 Bat.
Batavia-Centrum

M. U. L. O.
● Opening: 1 Augustus 1940
● Leerplan: Gouv. Mulo.
● Klassen: Voorkl. en 1e kl.
● Schoolgeld: vanaf f 5.- p m.
HANDELSSCHOOL
● Klassen: 1e kl., 2e kl. en 3e kl.
● Schoolgeld: vanaf f 5.- p.m.
● Aanmelding: vóór 15 Juni 1940.
● Prospectus gratis op aanvraag.
„KASATRI"
Petodjo oedik 15 — Pata

Isi Podjok

PINTOE SORGA

BANG Bedjat rada-rada geli koetika batja satoe „mop" dalam s.k. Minggoean „Het Licht" jang terkenal, dibawah pimpinan toean Jochem.

Mop itoe kira2 bahasa Melajoenja begini :

„Doea poeloeh djiwa Inggeris menoenggoe depan pintoe sorga".

Malaikat jang mendjaga berkata : „Hai, akoe menjesal tjoe mah bisa kasih tempat doea djiwa !"

„Kenapa ?" tanja 20 djiwa itoe.

„Jah, sebab menoeroet Havas dan Reuter tjoemah ada 2 orang Inggeris jang mati".

Nah, sakitoe.*

Kotjak tapi ada salahnja. Itoe sebetoelnja boekan „pintoe sorga", tapi „pintoe alam barzah", sebab toelisan diatas seolah2 memberi kejakinan saben orang mati boleh masoep pintoe sorga.

Barangkali ada alasannja bilang begitoe, sebab ..... mati Sjahid ? ? ?

Itoe djoega beloen tentoe. Sebab mati sjahid ialah mati dalam membela agama.

Djangan2 serdadoe2 Inggeris-Frans of Detsland kaga' taoe apa sebabnja perang.

Kalau misalnja bang Bedjat djadi malaikat, boekan tanja begitoe, tapi tanja : „Kartjis uit verkocht, kaga' ada tempat lagi, sebab ngoeroes djiwa2 Spanjol sama djiwa Djepang dan Tionghoa belon beres !".

Djangan2 didjawab : „Kapan kita soedah pesan tempat doeloean ! ! !

BANG BEDJAT

Gerak Badan

VOETBAL.

Interstedelijke wedstrijden

di Djokjakarta.

Persibaja (Soerabaja) - V. B. D. O. (Djokja) - 3—1.

Mataram 24 Maart 1940.

Meskipoen oedara begitoe bak sebagai jang orang harapkan, tetapi djoemblahnja penonton jang sama mengoendjoengi Stadion Bijleveld, dimana pertandingan antara Bond Soerabaja dari P.S.S.I. dan Bond Djokja dari N.I.V.U., tidak mendjadi koerangan.

Ini sebenarnja gampang dimengerti, sebab pertandingan antara ini doea bond, dibelakangan ada menjelip rasa-rasa kebangsa'an jang maenkan rol penting.

Bahwa pertandingan akan menarik, lebih doeloe soedah didoega, tetapi jang V.B.D.O. bakal ditjoekoer dengan 3-1 ,sama sekali diloear orang poenja doega'an, sebab dalam pasar pertaroehan, Persibaja mendapat *satoe setengah voor*. Karoesadja orang jang pegang *„oenggoel"*, ini sore soedah alamkan „oedara jang sangat pait sekali".....

Djalannja pertandingan memang sangat berharga, spelpeil nja kedoea fihaknja tjoekoep tinggi. Bermoela itoe tetamoe dari Oost Java toeroeti djoega moesoehnja, memakai open-spel-systeem, tetapi beberapa waktoe kemoedian, ketika ia mengerti bahwa moesoehnja poenja pengawakan menang tinggi, hingga kalah tjepat larinja, segera djoega ia meroebah taktieknja, ia maen dengan shortpassing, dan ini tjaralah jg. membawa hasil bagoes. Haroes diakoei, bahoewa V.B.D.O. poenja voorhoede sebenarnja memang sering kali mendapat kans boeat tjetak tegenpunt, tetapi ia poenja voorhoede memang koerang productief, malahan saban orang bisa mengarti bahoea itoe tegenpunt satoe-satoenja jang ia dapat, kalau tidak lantaran kesalahannja Sidjiman (invallernja Soemantri) sendiri, hingga ia masoekkan sendiri bola kedalam djala, barangkali tidak didapatkan.....

Opstellingnja:

Persibaja (Idjo poetih):

Kandi

Karsiman Soemantri Slametngalim

Soegiarto Abdoelmanan

Soeratmin Soewandi Wibowo

Sadiran Niti

Lieverst Boekhoudt

Huygenvoorts Hok Swie Navest

Zinnemers Otten Sing Boe

Musch Boyer

Bie Giok

V.B.D.O. (Merah hitam).

Begitoe lekas Oudewal tioep ia poenja sempritan, dengan tjepat barisan Toean roemah lakoekan serangan sengit, Kandi lantas sadja mendapat proefwerk jang loear biasa, sebab teroes meneroes benteng Soerabaja dibrondong dengan tembakan2 jg. heibat, tetapi dalam sa'at2 jang penting, Karsiman selaloe bisa memberi pertolongan keepernja dengan tjara jang sangat mengagoemkan. Satoe kali orang pastikan jang Kandi tentoe akan kena diroeboehkan, sebab Lieverst mengantjam dengan bola dengan zonder dapat rintangan dari siapa djoega, satoe hoekschot jang sangat keras dilepas, hampir sadja orang tereak, tetapi dengan satoe keliatan jang mengagoemkan, Kandi masih djoega bisa toeloeng bentengnja. Tepoek tangan rioeh sekali.

Sekali itoe tetamoe bisa bikin contrabezoek, tetapi djoega tidak membawa hasil. Demikianlah ganti berganti sama saling menjerang, dengan zonder membawa kasoedahan sebagai jang diharapkan.

Mendadak Soeratmin bisa meledjit, Boyer roepanja salah mengarti, Bie Giok jang mengarti bahaja mendatangi dengan tidak kenal kasihan, boeroe2 lari kloear, tetapi dalam sa'at itoe, bola soedah pindah dioedjoeng sepatoenja Wibowo, dalam sa'at Bie Giok djatoeh tergelintjir, ini kiri dalam glindingkan bola ke dalam djala. Stand 1—0 boeat Soerabaja.

Pertandingan betambah spannend, malahan kelihatan sedikit panas, tetapi tanda toeroen mengaso, stand tidak berobah.

Di ronde kedoea Soemantri tidak bisa meneroeskan toeroet membela Soerabaja, ia poenja kedoedoekan digantikan oleh Sadjimin. Kelihatan dengan teges, barisan Soerabaja kelihatan lebih hati-hati dan lebih litjin, sebaliknja barisan V.B.D.O. kelihatan tambah vorsch, tetapi ternjata tidak membawa hasil sebagai jang diharapkan, malahan bertoeroet-toeroet ia poenja moesoeh bisa roeboehkan bentengnja doe kali, pertama oleh Soeratmin, dan jang kedoea kalinja oleh Wibowo lagi, hingga stand mendjadi 3-0

Tentoe sekali tengok gelagat ini, supporters V.B.D.O. mendjadi „ngenes," apa lagi kalau menengok „kans akan tjiptakan tegentpunt" sangat tipis sekali.

Soekoer djoega jang V.B.D.O. poenja voorhoede roepanja masih beloem poetoes harapan, sesoedahnja beroelang-oelang ia lakoekan gropjokan tidak berhasil, achirnja Lieverst ambil cornerkick, bola melajang dengan bagoes, Karsiman oesir itoe bahaja dengan ia poenja head, tetapi Lieverst bisa oelangi lepas longshot lagi, Sadjimin maoe bikin peloeroe kandas dikakinja, tetapi salah effect, bola masoek ka dalem djala, dan dengan ini stand mendjadi 3-1.

Sedari itoe, daja oepaja V.B.D.O. akan tjiptakan tegenpunt lagi, tidak berhasil, sampai boe baran stand tidak beroebah.

Besok pagi Persibaja akan ditoeroenkan dilapangan Asri, melawan P.S.I.M.

DOENIA TJATOER.

Dipimpin oleh „OOM"

Oplossing Probleem No. 68 oleh R. ADAM, = Pf5—g7, dengan varianten :

1 ....., Kd4, 2. Ph5 ! gxh5. 3. Dh7 dan 4. De4 mat.
1 ....., Kd5, 2. Db7+ Ke5, 3. De4+ dan 4. Dd4 mat.
1 ....., Lg7, 2. Dc4, Ke6, 3. Df4 dan 4. De4 atau Pc7 mat.
1 ....., Kd4, 2. Ph5, Kd5, 3. Dh7 dan 4. De4 mat.
1 ....., ... 2. ..... Ke5, 3. Dc4 dan 4. De4 mat.
1 ....., ... 2. ..... ? ? ?,

3. Dc3 dan 4. Pf4 mat.

Djawaban jang betoel diterima dari toean-toean :

H. St. Oloan, Benjamin dan Rd, Hartono dari Batavia Centrum, S. Padmodipoero dari Mr Cornelis dan R. Roestamhadji dari Tebing-Tinggi.

Oplossing Probleem No. 69 oleh R. L' Hermet, = Lg5 — h6.

Jang mengirimkan djawaban jang betoel ialah toean-toean : H. St. Oloan, Margoena, Benjamin dan Rd. Hartono dari Batavia-C, R. Annes dari Buitenzorg, M. Kariban dari Cheribon dan R. M. Soejadi dari Solo.

PUNTENLIJST

H. St. Oloan.	(7)	48.
R.Roestamhadji.	(6)	40.
M. Kariban	(13)	39.
Margoena.	(25)	36.
S. Padmodipoero.	(50)	34.
Benjamin.	(28)	34.
Doersaw !	(37)	29.
R. M. Soejadi.	(40)	29.
R. Hartono.	(29)	29.
Rd. Soemadi.	(28)	28.
Moechlissin.	(18)	25
M. Soepangkat.	(25)	17.
Soebakir	(24)	19.
R. Hasan Bisri.	(6)	16.
K. Djansen.	(12)	12.
D. Mahambeng.	(8)	7.
Dw. Soeleman.	(6)	6.
Soeharto Ismani.	(10)	4.
R. Annes	(2)	2.

Jang mendapat prijs ini Minggoe ialah toean S. Padmodipoero, Verlengde Bronbeekweg 58 Mr. Cornelis.

Probleem No. 72.

Poetih : Kc1, Df3, Tb1, Tf2, La3, Pb8, pe2, h2 = 8 boeah.

Hitam : Ka2, Th3, Th8, Lh7, pc4, d4, e4, h4. = 8 boeah.

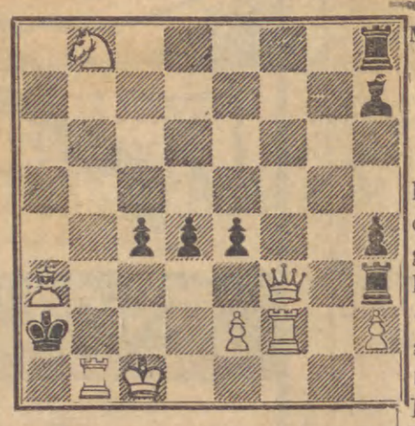

Mat dalam 2 (Doea) zet

Djawaban selaat-laatnja hari Selasa tanggal 9 April mesti ada dalam tangan Pemimpin Rubriek ini.

MAKAM BAROE DI BESOEKI.

Mausoleum jang loear biasa

Seperti telah termoeat dalam berbagai2 soerat kabar, pada hari Minggoe j.l. di „Tegalmas", Besoeki telah dilakoekan oepatjara atas mausoleum (tempat pemakaman) baroe boeat marhoemat R.A.A.H. Roestinah Soedibijokoesoemo oleh hoofdpenghoeloe landraad.

Jang mempersaksikan antara lain2 ialah toean2 resident Besoeki, regent2 Bondowoso dan Pamekasan, voorzitter land raad Sitoebondo dan Banjoewangi, dan ada lagi kira-kira 400 orang amtenar dan lain2 orang.

Marhoemat itoe terkenal sebagai amilaat jang terkenal namanja.

Loeasnja atap jg. datar dari beton ada 140 meter-persegi diatas 8 boeah tiang dari gewapend beton, sedang keloeasan pekarangan jang dikoeroeng dengan pagar besi ada 3000 meter-persegi.

Selain daripada itoe diloear pagar itoe didirikan sematjam pendopo, roeangan boeat orang2 jang datang ziarah. Djadi segalanja itoe diboeat dari gewapend beton, sedang oebinnja dari marmer Italia kehidjau2an warnanja. Demikian poela dinding2 loearan dilapis dengan marmer dan kunstgraniet.

Poen tiang2 jang 8 boeah, demikian poela tiang2 ditengah boeat menaitkan rantai dilapis poela dengan marmer warna terang, Bardiglio Fiorito, dengan marmer agak gelap lagi. Poen maesan2nja dilapis dengan Marmer hidjau toea diloekisi hoeroef2 (nama dll.).

Pendoponja poen dari marmer oebinnja, sedang bangkoe2 nja dari gewapend beton.

Selainnja makam Marhoemat masih disediakan lagi makam lain boeat Boepati sendiri kelak.

Pekerdjaan hebat ini ialah baroe pertama kali ini terdjadi dikalangan Indonesia di Djawa Timoer. Semoeanja dikerdjakan oleh artist Itali jang terkenal, jaitoe toean G. Racina, direktoer dari Concern Al Marmi Italiani.

Kabarnja lapis dari toegoe lontjeng di Darmo (Soerabaja) akan dikerdjakan djoega oleh concern ini.

B. S. A.

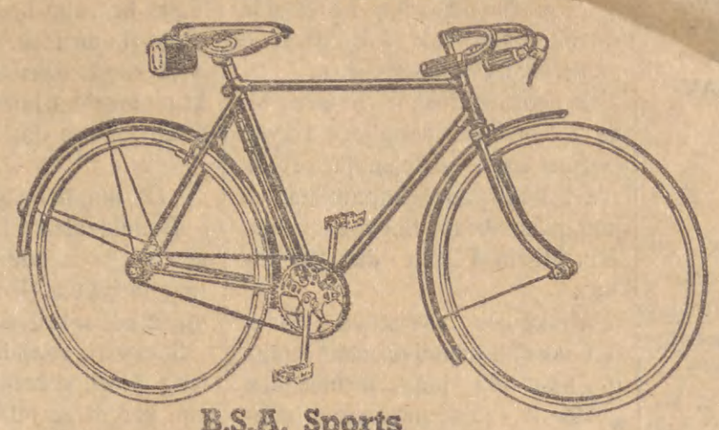

B.S.A. Sports

Product tersohor dari fabriek motor dan bedil (snapan) jang termashoer seloeroeh doenia.

Kwaliteit baik dipegang tegoeh ..... Tapi harga dikasih toeroen!

Inilah ada tindakan meloeloe dimaksoedken soepaja speda B. S. A. terpake dalem kalangan jang terlebih loeas lagi

Toean - Toean dan Njonja - Njonja, djangan kasih liwat ini kesempetan baik!

Sedia roepa - roepa model.

FIRMA LIM TJOEI KENG

BATATIA-C. BANDOENG SOEKABOEMI

HARGA-RECLAME!!!

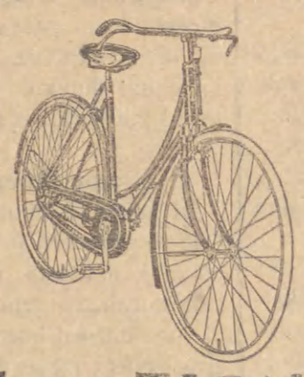

Sepeda keloearan paberik Negeri BELANDA merk „ATLAS".
Harga boeat 20 termijn f 65,— (f 3,25 seboelan).
Harga boeat 10 termijn f 57,— (f 5,70 seboelan).
contant tjoema f 48,75.

Fa. „TJONG & Co."

BATAVIA-C. — BUITENZORG — SOEKABOEMI
TJIANDJOER — BANDOENG — POERWAKARTA
KRAWANG.

Terima Kasih

Dengan ini kami atas nama familie, mengoetjap banjak2 terima kasih kepada Kangdjeng Boepati Betawi, Toean Wedana Weltevreden, Toean M.T. Soekardi Eig : Heeren Kleeding Magazijn „SETIA OESAHA" Mr : Cornelis, Toean Marah Abdulah Mr : Cornelis, Toean Penghoeloe Bogor, Toean Naib Tjiomas, Toean Asistent Wedana Pansioen, dan kepada Toean2 dan Njonja2 sekalian jang telah soedi mendjempoet saja poenja orang toea **KIJAI HDJ : MOCH : FA L A K.** Jang baroe sampai dari tanah Soetji Mekkah oentoek menoeaikan ibadah Hadji dengan menoempang kapal Hadji „Blitar" jang tiba pada hari Selasa ddo 26/3'40 di Tandjoeng-Prioek.

Tidak lain moga2 TOEHAN jang Maha Koewasa membalas dengan berlipat ganda, atas kebaikan Toean2 dan Njonja2 sekalian.

Amiiiiiin. ... ...

Kami atas nama familie
Kijai Toebagoes HDJ. MOCH : TOHIR
Pagéntongan (Bogor).

Pesenan haroes disebeotkan dari s.k „Pemandangan".

ROEANGAN ISTERI

PEMANDANGAN TENTANG BANGSA DJAWA DI DJAWA TENGAH, SELAINNJA DAERAH DJOKJA DAN SOLO.

Oleh: A. Soejoedi.

BERTOEROET toeroet dalam harian Pemandangan telah dimoeatkan chotbahnja t. Mr. Kasman Singodimedjo soal „Sedikit pemandangan tentang bangsa Djawa di Djawa Tengah, selainnja daerah Djokja dan Solo.

Kita boekannja akan menjanggal toelisan itoe, bahkan memang toelisan itoe benar. Soenggoeh boekti.

Beralasan dengan oeraian tsb., maka baiklah agaknja kita bentangkan sedikit peristiwa jang bertalian dengan itoe.

Dalam oeraian jang ke II, (Pem No. 64 lemb. II halaman 2), antara lain diterangkan adanja „peningset" („pertalian") jang beroepa oeang atau barang.

Agaknja masih terselip sedikit. Sedjaoeh pemandangan kita, setelah pemoeda jang meminang seorang gadis itoe diterima lamarannja, ketjoeali memberi peningset, tiada lama kemoedian laloe memberi „toekon".

Tentang „toekon-systeem" ini lah jang masih teroes dilakoekan oleh pendoedoek disitoe, jang mana kita akan mengoepas sedikit

Sedjaoeh hemat kita, dengan adanja **toekon-systeem** jang demikian ini, adalah mengandoeng arti bahwa si-gadis tadi d i b e l i Sedangkan jang menerima toekon, jalah orang toea gadis, djadi gadis tidak mengetahoei bagaimana keadaan oeang pembelian tadi.

Dengan membeli, maka kebanjakan kaoem lelaki menganggap kepada isterinja sebagai **orang piaraan.** Tindakan sewenang-wenang sering kali terdjadi Pihak lelaki, menganggap dirinja selakoe **pembeli.** Djadi ia sering loepa ditentang kewadjiban nja bersoeami isteri.

Lebih djaoeh kita berpendapatan bahwa dengan „toekon-systeem" ini tidak baik boeahnja. Ternjata di Djawa-Tengah tidak sedikit seorang gadis remadja poeteri jang dikawin oleh orang toea bangka, karena meskipoen toea bangka toh mereka bisa **membeli!**

Tidak sedikit poela, pertjintaan antara pemoeda dengan pemoedi poetoes hanja karena tidak bisa mengadakan **oeang toekon** atau **pembelian** itoe.

Dengan lain perkataan bisa kita seboet, bahwa pada oemoemnja orang mempoenjai anak perempoean itoe sebagai **didagangkan.** Dimana jang ada oeang, itoelah jang mempoenjainja.

Kita teropong djeleknja pengaroeh toekon, orang bisa melihat toelisan kita diatas, jalah banjak jang melakoekan tindakan sewenang-wenang terhadap isterinja, oleh karena ia menganggap **b e l i.**

Adat lembaga jang demikian ini, boekan sadja didesa-desa, bahkan kita pernah djoega mengetahoei dikota2 banjak poela.

Kesimpoelan kita.

Toekon-systeem masih berlakoe. Anak perempoean seolah-olah didagangkan. Entah ini boleh dinamakan perdagangan anak2 atau tidak, P.P.P.P.A. kita persilahkan memikirkan.

Pengaroeh toekon-systeem bisa merosotkan deradjat kaoem poeteri pada oemoemnja. Agaknja hal ini pada tempatnjalah di petjahkan dalam lingkoengannja **Mr. Maria Ullfah dan partainja.**

Meskipoen peristiwa- diatas itoe soedah mendjadi adat lembaga, atau ada jang menamakan „naloeri",- jalah menoeroet peratoerannja orang2 dizaman poerba, — akan tetapi berhoeboeng agaknja tidak sesoeai dengan masjarakat pada ketika ini, pantaslah kalau soal „toekon-systeem" diberantas sampai akar akarnja.

Marilah hal ini kita pikirkan!

ANEKA WARNA

Mendjadi kebiasaan.

Seorang pedagang auto di Springfield Amerika Sarekat, beloem lama patah lehernja boeat kedoea kalinja. Djoega kali ini dapat diobati. Djaga2 sadja boeat ketiga kalinja.

Boeat ketjantikan.

Di instituut dikota Chicago kaoem perempoean oentoek mening gikan ketjantikan, mempergoenakan boeah2an seperti doea iris djeroek citroen boeat dahi, irisan appel boeat mata, irisan tomaat boeat pipi dan irisan banaan boeat dagoe. Pemeliharaan ini di namai „salade moeka". En toch pemeliharaan itoe sering kali tidak memakai boeah2an, ketjoeali Instituut terseboet.

Kaos gelas.

Seorang Roemenia, jang bernama Titalutucinesco, mengeloearkan kaos jang dibikin dari **gelas dalam doenia dagang.** Kaos itoe tidak bisa roesak dan kalau ia kotor, dapat dibersihi **dengan serbet.**

Selain dari pada itoe, kaos itoe **doorschijnend. Ketjoeali** dari itoe kaos itoe amat moerah **harganja, setalen sepasang** „Ladders" akan tidak terlihat, tetapi „staken" boleh djadi.

Kenjataan.

Moesoeh sebesar2nja dari kebaikan itoe tidak ketjintaan kepada kedjahatan ..... tetapi maloe jang palsoe boeat kebaikan sendiri.

Proviand sendiri.

„Peter" soedah berangkat dii koeti oleh doea karoeng roti makanan andjing, dari kota Londen hendak menoedjoe ke Nieuw Zeeland, dimana ia akan ditoenggoe oleh njonjanja. Njonja itoe seorang perempoean jang terantjam djiwanja (refuqiée) di Oosterijk. Sedatangnja di Londen „Peter" itoe ditahan 6 boelan lamanja, karena ia barangkali mempoenjai penjakit. Oentoek djangan menoelarnja ke andjing lainnja „Peter" itoe ditahan. Njonja jang mempoenjai andjing itoe dapat pekerdjaan di Nieuw-Zeeland dan sesoedahnja jang 6 boelan itoe terlampau „Peter" akan kembali lagi ke njonjanja. Perdjalanan itoe akan memakan wak toe k.l. enam minggoe.

TJERITA PENDEK

TIADA PEMBELAAN JANG TERACHIR.

Fantasi: Oom Joedi.

„..... boe, betapa rasa maloe koe bila demikian ini?" Demikian tangis seorang gadis dipangkoean Iboenja.

„Soelastri anakkoe, djangan hendaknja kau bersoesah demikian, katakanlah apa sebabnja". Saoet Iboenja.

„Begini iboe, ketika saja tadi berdjalan-djalan, mendadak berdjoempa dengan Soetardjo teman saja bersekolah itoe, ia laloe menggoda dirikoe ..... Adoeh iboe, inikah boeahnja tak mempoenjai saudara lelaki? Akoe dianggapnja sebagai boenga raja sadja. Boekankah iboe dan bapak maloe, karena ajah selakoe pemimpin agama Islam, tetapi dirikoe dihinakan demikian. Adoe hai iboekoe, berilah pembelaan dirikoe ini." Kata Soelastri lebih djaoeh.

„Soel, djangan koeatir. Meski poen kau itoe tiada mempoenjai saudara lelaki, tetapi moengkin tiada koerang orang jang soeka membela dirimoe. Nah, itoe nanti saja minta bantoean Pringadi bekas moerid ajahmoe jang kini telah loeloes dari Mulo."

„Oh dia, boe! Baiklah!"

Demikianlah tangis Soelastri, serenta ia mendengar akan ada jang membela. Kemoedian tangis nja diam seketika.

Soelastri, adalah seorang gadis jang boleh dikatakan soedah kasip, karena ia telah beroesia 22 tahoen, beloem djoega bersoeami Moengkin sebabnja demikian karena ia poenja tabi'at jang koerang baik. Roman moekanja tak begitoe baik, apalagi kepandaian nja tak ada jang boleh dipetiknja. Ia terhitoeng seorang gadis jang terbesar dikota Keboemen.

Pada soeatoe malam .....

Diroemah Soelastri, nampaklah Pringadi doedoek menghadapi medja bersama Soelastri dan iboenja. Mereka asjik mentjeritakan hal ihwal diri Soelastri dihina oleh Soetardjo, jalah jang menganggap dia sebagai boenga raja.

„Soetardjo seorang pendiam, tetapi anèh kini ia mempoenjai tabi'at jang melanggar kesoesilaan ini", bathin Pringadi.

Meskipoen bagaimana djoega, Pringadi merasa sebagai ksatrya, maka hal itoe dioeroesnja poela, akan tetapi ternjata semoea keterangan jg. didapatkan bertentangan. Tetapi dari sebab Pringadi seorang pemoeda jg. pandai membikin perdamaian, maka selesailah oeroesan demikian ini.

*

Pada soeatoe hari, Pringadi tengah mendobrak mesin toelis didalam kamar toelisnja, tiba-tiba adiknja Soelastri datang menghantarkan soerat dari iboe Soelastri. Soerat itoe menerangkan soepaja waktoe itoe djoega Pringadi datang keroemahnja oentoek membitjarakan soeatoe peristiwa dengan ajah Soelastri.

Pringadi datang keroemah Soelastri. Akan tetapi, ternjata ajah Soelastri sedjak pagi berpergian. Tetapi iboe Soelastri teroes berkata: „Nak Pringadi, djangan hendaknja anak menjesal. Sesoenggoehnja anak .koepanggil karena kini Soelastri dalam sakit, ia ingin benar berdjoempa dengan anak. Maka marilah ditengok didalam kamar tidoernja

Pringadi tidak mendjawab sepatah katapoen djoea, akan tetapi dalam hatinja soedah ada peristiwa jang melanggar kasoesilaan. Kemoedian Pringadi doedoek dengan tenang.

Iboe Soelastri berkata: „Nak, saja sesoenggoehnja maloe. Oleh karena tetangga kita disini, soedah ramai memberitakan bahwa anak itoe akan mendjadi menantoekoe. Maka agaknja pantas poela anak membéla jang penghabisan, jalah mengawini anakkoe Soelastri. Boekankah Soelastri itoe seorang gadis jang molèk poela?"

„Iboe, djangan hendaknja iboe mengeloearkan permintaan jang demikian. Sajapoen mengetahoei, sebabnja dikanan kiri ramai dibitjarakan, oleh karena iboelah jg. mentjeritakannja, jalah mengatakan bahwa saja datang kesini ini oentoek meminang Soelastri. Bahkan saja kesini ini, adalah oentoek menetapi panggilan iboe, boekan?

Soenggoeh, iboe itoe tidak pantas mendjatoehkan adres saja.

Saja berteroes terang sadja, bahwa dewasa ini saja telah bertoenangan dengan seorang gadis di Mataram, maka oleh karenanja permintaan pembelaan jang penghabisan ini soesah bagikoe oentoek menerimanja. "Djawab Pringadi.

Demikianlah teroes timboel debat jang amat ramainja, akan tetapi Pringadi tetap tidak maoe menerima oentoek mendjadi soeami Soelastri.

*

Boelan Maart tanggal 15, demi kianlah tersiar berita jang menerangkan bahwa hari itoe Pringadi kawin.

Teman sedjawat, handai taulan sanak familie, tiada sedikit jang datang toeroet mengoendjoengi perkawinan Pringadi.

Begitoepoen diantara tamoe itoe, banjak jang mengoendjoengi roemah Soelastri, oleh karena mereka mengira bahwa Pringadi kawin dengan Soelastri. Bagaikan disambar petir loepoet rasa hati Soelastri dengan iboe ajahnja. Iboenja merasa berdosa dengan tindakan jang sesoenggoehnja salah ini, jaitoe ia mengabarkan bahwa Pringadi akan mengawini anaknja.

Rasa maloe, semakin lama kian mendalam agaknja. Moengkin karena tebalnja perasaan maloe itoe, maka dengan 'akal litjin iboe Soelastri mentjampoeri ratjoen dalam makanan. Ia berkehendak soepaja sewaktoe Pringadi datang dengan isterinja jang masih baroe, jalah gadis dari Mataram, soepaja makan warangan itoe. Tetapi amat malang baginja, makanan jang tertjampoer ratjoen itoe dimakan oleh Soelastri sendiri, sehingga tiwas djiwanja.

Kini iboe Soelastri gila, kerapkali ia bersoeara: „Hmmmm, tiada pembelaan jang penghabisan. Anakkoe Soelastri meninggal karena perboeatankoe, tetapi tiada jang memberi pembelaan jang penghabisan."

(Nadruk verboden).

T a m m a t.

PLANTA KASI KELEZADTAN PADA MAKANAN.

Saja pakai sehari-hari banjak Planta boeat memasak dan menggoreng barang-barang santapan.
Makanan² itoe rasanja ledzat dan berwangi sedap, hingga tetamoe² jang koendjoengi saja pada poedji saja poenja masakan. Planta ada makanan jang terbikin di tanah Hindia hanja dari sari toemboeh²an dan selaloe diboeat dengan tjara soetji dan bersih. Planta mengandoeng banjak vitamine A dan D jang perloe sekali boeat kesehatan badan, karena ia mendjahoekan terbitnja penjakit dan bikin koeat toelang² badan. Pembikinannja Planta selaloe dipereksa oleh Laboratorium Goebernemen.
Tjobalah hari ini djoega satoe kaleng PLANTA dan Njonja nanti akan memboektikan kebenaran perkataan saja, bahwa PLANTA ada makanan jang saja katakan: „Pendapetan adjaib jang memberi kekoeatan pada toeboeh dan kelezadtan pada makanan."

KLEERMAKERSSCHOOL

didirikan pada tahoen . . . . 1935.
Defensielijn v/d Bosch 13 Batavia-C.
Telefoon No. 1457 W I.
Soerat Gover. O & E No. 32230/B.

Tiap-tiap boelan Mei dan Augustus menerima moerid baroe. Memberi peladjaran theori, praktijk, memotong dan mendjahit special pakaian laki-laki sampai mendapat DIPLOMA. Wang sekolah F 5,50 seboelan alat berladjar semoea dari sekolahan.
Garantie 1 tahoen
Djoega djoeal boekoe peladjaran memotong model tahoen 1940 harga F 2,44 ongkos vrij rembours tidak dikirim.
bisa dapat pada Administratie Pemandangan Senen 107 Batavia-C.
Moerid moerid dapat tarief speciaal dari S.S.

PLAAT GRAMOPHON

AGAMA ISLAM

PENERANGAN ISLAM
ILMOE TOUHID (ilmoe ke TOEHANAN)
DARI HAL TOBAT
Diterangkan oleh toean H.A. Salim

RADJA PINGHIBOER

LAGOE MINANGKABAU
Dajoeng Palinggam — Anak malang Mandeh, — Lagoe doeo — dan Lagoe Paoeh oleh Toean A. Karim, — Ratok tangi Boendo Kandoeng — Mati MEMBOENOEH oleh Siti Noerali. Ratok tangi dagang sangsai — Ketandjoeng laloe — Oedjoeng tanah Periangan P.P. — Lagoe Singkarak — Pitaroeh Boendo kandoeng — Pandan talio oleh Dt. Nan Bakoelak Ameh.

LAGOE GAMBOES ARAB DAN KASJIDAH MASRI
Zikroena Lailatoel — Lailatoessoeroeri oleh A. Gani Medan Deli — Alamoe Masjri — Hidjaz Masrie oleh H.M. Saleh.

LAGOE EXTRA DAN KERONTJONG
Salam dan Bahagia — Matahari terbit
oleh Mis Matahari
Djika hari hampir malam — Nett,y Roemba.
Kerontjong sendjojo — anak Piatoe.
oleh Mis Netty sangeres N.I.R.O.M. Bandoeng.
MenanggoengRindoe — Ooo ! kasihanilah akoe.
Seri menanti — Doendang Sajang.
oleh A. Karim

BOBODORAN SOENDA OLEH TOEAN EPEN
Indo Carioca — angkat kemana — Tjeurik Epen.
Gatot Katja Ngapoeng — dan bobodoran Njanjian 1—11.
Importeur :

prijscourant gratis

TOKO DELIMA
SENEN — BATAVIA-C.

Ke Tjiandjoer dan Daerahnja:

Membikin benteng pertahanan ekonomi

MENTJIPTAKAN TRADISI BAROE

IV

PENOETOEP karangan kemarin mengandjoerkan beroesaha merdeka dilapangan ekonomi goena kemadjoean kita bersama. Jang dimaksoedkan ialah soepaja pemoeda kita djangan senantiasa mengedjar dengan keterlaloean tjita2 ke-amtenaran. Aliran model koeno ini haroes bisa dilepaskan oleh generasi baroe, jang selajaknja sanggoep oentoek menoedjoe penghidoepan baroe dengan sikap hidoep baroe, menempoeh perdjoeangan hidoep. Melepaskan tradisi lama dan mentjiptakan tradisi baroe !

Kalau dikatakan, bahwa bekerdja dilapangan perdagangan terlaloe berat dan banjak persaingan, memang tak dapat disangkal. Tetapi tidak hanja dilapangan ini sadja jang demikian. Dimana2 ada ! Tjoema roepa dan bentoeknja jang berlainan.

Orang bisa mengambil tjontoh pembikinan rokok. Boleh dikatakan tak ternilai matjamnja rokok jang didjoeal dipasar tiap hari. Djadi persaingan hebat sekali. Walaupoen demikian, setiap hari kita masih melihat tambahnja matjam rokok, jang menjebabkan makin sengitnja persaingan.

Dalam andjoeran kita menoedjoe oesaha dilapangan ékonomi itoe kita selaloe insjaf, bahwa kekoeatan kita disitoe masih lemah. Juist karena kelemahan ini kita membikin kekoeatan disitoe. Sebab tidak giatnja oesaha kita kesitoe, kedoedoekan kita makin lembek. Jang soedah tegoeh kian gagah, jang lemah akan makin terhimpit di antara raksasa2 kemodalan.

Tetapi sebaliknja bilamana dari sedikit kesedikit ada penjoesoenan kekoeatan kita dilapangan itoe, soedah barang tentoe kekoeatan dari raksasa2 itoe berkoerang djoega. Artinja makin giatnja kita bisa mengoempoelkan penghasilan masjarakat, makin berkoerang hasil pengoempoelan kekajaan dari golongan lain, sebab kekajaan jg. moela2 tjoema dipegang oleh mereka itoe dari sedikit kesedikit dapat kita kembalikan ditangan kita. Disitoelah hoekoem pembagian kekajaan masjarakat. Dalam hal ini oentoek bangsa kita perloe dibesarkan „ausdauer"-nja, soepaja djangan lekas poetoes harap.

Pembitjaraan kita kembalikan ke barang hasil boemi Tjiandjoer, dan tjara bekerdjanja oentoek mendjalankan pengangkoetan dari sana kekota2 besar. Soedah kita seboetkan kemarin soepaja satoe dan lain hal jang berhoeboengan dengan itoe haroes diselidiki, jaitoe soal verkeer dll. Sekarang kita selidiki soal harga barang beli disana; harga barang sebeloem djatoeh ditangan tengkoelak, setelah ada ditangan tengkoelak, dan setelah barang itoe lepas dari tangan tengkoelak, kalau barang2 tadi sampai dikota besar, ditangan pendjoeal jang menerima dikota besar tadi. Apabila pengangkoetan ini dilakoekan oleh badan jang mendjadi langganan tetap, maka tentoelah ongkosnja akan lebih rendah dari pada kalau tjoema satoe kali mengangkoet. Dengan ini bisa dihitoeng oeang keloear oentoek mengira2 pembelian dan menentoekan masoeknja oeang. Segalanja haroes didjalankan dengan perhitoengan, dengan systeem memakai tjatatan teliti. Pekerdjaan ini semestinja didjalankan dengan rasionalisasi. Sebab menoeroet pengalaman, keoentoengan dan hasilnja pekerdjaan bisa dapat dengan djalan jang rationeel.

Ketjoeali itoe haroes ditjatat djoega datangnja gerobak jang mengangkoet tadi. Kebanjakan datangnja dikota Betawi soedah laroet malam.

Beberapa tahoen jg. laloe kita mengenal salah seorang pemoeda Indonesia jang berdjoealan sajoeran. Tiap waktoenja gerobak datang, ia soedah sedia dg. alat pengangkoetnja, oentoek menerima hasil boemi itoe. Keesokan harinja ia sendiri jg. berkeliling mendjadjakan sajoer itoe kepada langganannja. Hasil pekerdjaan ini memoeaskan. (Oentoek lebih gampang lagi pendjoealannja, maka perloe diselidiki tempat2 jang lakoe sekali orang mendjoeal barang2 tadi).

Kalau oesaha tsb. tidak didjalankan oleh seorang, melainkan oleh organisasi jang teratoer dengan pengoempoelan modal jang setjoekoepnja, dengan pemimpin jang ahli dan berpengalaman, dengan dibantoe oleh orang2 jang maoe dan sanggoep bekerdja, maka kita bisa mempoenjai harapan besar.

Kalau bangsa asing jang moela2 beloem tahoe seloek beloek keadaan ditempat2 Indonesia dan soesah bertjakap dengan pendoedoek serta tidak mengenal adat istiadatnja bisa mendapat hasil baik, apa sebab bangsa sendiri tidak sanggoep oentoek menjelami doenia tsb.? Kalau kepintjangan ini tidak dihilangkan, tetaplah keadaan kita seperti sekarang. Djadi melihat ini, harapan bagi pemoeda kita ada.

Kita mengakoei, bahwa „economische onmacht" dari bangsa kita itoe boekan salah sendiri semata2. Menoeroet ahli ekonomi dan politik, kelembèkan ékonomi kita itoe adalah kena pengaroeh modal asing jang ada berpoetar disini, jang organisasinja djaoeh lebih sempoerna dari pada tiap organisasi ketimoeran, karena systeemnja teratoer sekali, memenoehi sjarat2 rasionalisasi.

Tetapi ketjoeali ada golongan jang berdjoeang digelanggang politik, jang tak bisa dipisahkan dari soal2 ékonomi, disamping itoe perloe dioesahakan berdirinja *bèntèng pertahanan ekonomi*, oesaha bersama sendiri.

SOEN.

FONDS KEMATIAN.

Abonne's lamanja paling sedikit 6 boelan, djika meninggal, asal tidak menoenggak, dapat uitkeering f 25.— (doea poeloeh lima roepiah)

ECONOMIE

Peroesahaan Boemipoetera di tanah Djawa dan Madoera.

Peroesahaan Boemipoetera di tanah Djawa dan Madoera, jang kebanjakan tjoema boeat keboetoehan didalam negeri dan tjoema sedikit sekali tergantoeng pengiriman dari loear negeri, didalam tahoen 1939 keadaannja sama dengan dalam tahoen 1938. Besarnja pendapatan dari padi terhitoeng sama dengan tahoen 1938, akan tetapi harga dari padi dan beras lebih rendah dari tahoen 1938.

Harga djagoeng dan ketela dalam 3 boelan dari tahoen 1939 lebih tinggi sedikit dari pada harga dalam tahoen 1938. Pendapatan makanan diseloeroeh tanah Djawa dan Madoera baik. Didaerah-daerah dimana pendapatannja koerang baik dari sebab2 jang telah dioeraikan seperti jang soedah2, seperti di Bodjonegoro dan Pemalang Selatan, pemberian pertolongan teroes dilandjoetkan. Penoeroenan harga kalau dipersamakan dengan 1938 menjebabkan perhitoengan dari segala pendapatan toemboeh-toemboehan koerang dari pada tahoen 1938, meskipoen pendapatan tadi sedikit lebih dari pada dalam tahoen 1938. Perhitoengan pendapatan tadi kira2 *f* 29,— mill atau 6% koerang dari pada tahoen 1938.

Ini tidak boleh diartikan bahwa pendapatan orang tani ada *f* 29,— mill koerang dari pendapatan mereka dalam tahoen 1938

Sebab sebagian dari pendapatan tadi dimakan sendiri, djadi tidak didjoeal, dari itoe koerangnja pendapatan tadi mestinja koerang dari *f* 29.— mill. Berapa bagian dari pendapatan jang didjoewal tidak dapat ditentoekan. Rata-rata didaerah jang keadaannja koerang baik pendjoewalan tadi lebih banjak dari didaerah-daerah jang dalam keadaan baik, ini tjoema terhadap padi. Didaerah jang pertama pendoedoeknja sama mendjoewal padinja oentoek membeli jang lebih moerah harganja. Djika pendapatan dalam tahoen 1939 sama dengan tahoen 1938, kira2 sadja djoemlahnja jang didjoewal djoega sama dengan pada tahoen 1938.

Dengan perhitoengan begitoe moestinja pendapatan oewang dari orang tani djikalau koerang, djoemlahnja kira2 djoega tjoema 6%, itoe kalau hatsil boemi tadi didjoewal.

Boeat tanah Djawa dan Madoera persenan tadi kira2 sadja masih kebesaran, sebab nanti akan diketahoei bahwa pendjoewalan dari makanan dan barang2 peroesahaan di tanah Djawa dan Madoera lebih banjak dari tahoen 1938. Pendapatan export ini setidak-tidaknja mengoerangi kekoerangan pendapatan oewang 6% sebagaimana terseboet diatas.

Dari sebab pekerdjaan di onderneming2 (teroetama dikeboen karet, dimana berhoeboeng dengan pendapatan banjak d.l.l. pada tahoen 1939 lebih banjak dari pada tahoen 1938, kita boleh ambil conclusi bahwa kekoerangan pendapatan oewang dari pendoedoek di tanah Djawa dan Madoera tjoema sedikit kalau dipersamakan dengan tahoen 1938.

Harga dari barang2 makanan (consumptiegoederen) ketjoeali dari barang makanan jang terdjoewal oleh orang tani, didalam tahoen 1939 kira2 sama dengan dalam tahoen 1938, tjoema dalam pengabisan tahoen 1939 harga tadi lebih tinggi dari pada tahoen 1938.

Maka dari itoe pendapatan oewang orang tani dari mereka poenja hatsil kira2 ada koerang sedikit dari pada tahoen 1938, pendapatan dari loontrekker berhoeboeng dengan tidak berobahnja adanja oepah2 kira2 sama.

Pengeloearan hasil anak negeri dari Poelau Djawa dan Madoera, walaupoen koerang berarti djika dibandingkan dengan pentjaharian anak negeri, adalah boekan sedikit besarnja dari tahoen 1938. Misalnja pengeloearan beras ketanah Seberang telah menoendjoekkan naiknja jang tinggi berhoeboeng dengan giatnja Voedingsmiddelenfonds bekerdja.

Harga membeli teh anak negeri bertambah naik semendjak boelan October tahoen 1939 dan meliwati oekoeran jang didapat dalam boelan2 jang bersamaan dengan itoe ditahoen 1938. Hal ini disebabkan oleh naiknja harga2 teh. Pentjaharian2 anak negeri. djika melihat keadaan ini, ada hampir sama besarnja dengan tahoen jang laloe.

Pendapatan2 tanah Djawa dari hasil pengeloearan keradjinan jang dikirim ketanah Seberang berdjoemlah lebih besar dari pada tahoen 1938.

Angka2 kemakmoeran boeat poelau Djawa dan Madoera menoendjoekkan semoeanja atas bertambahnja pemakaian, djika dibandingkan dengan tahoen 1938.

Djika kita ambil, bahwa djoemlah anak negeri bertambah tinggi lagi dalam tahoen 1939, maka angka2 pemakaian pada satoe2 orang tidak memberikan peroebahan banjak.

Pemasoekan barang2 pemakaian mendjadi bertambah, teroetama oleh karena naiknja pemasoekan koewe2 dan minoeman. Doea golongan lain jang berarti, jaitoe kain2 dan kertas2, tidak begitoe banjak masoek.

Pendapatan dari hasil penoempang kereta api ditanah Djawa, poen lebih tinggi dari tahoen jang soedah.

Pembajaran angsoeran padjak tanah berlakoe dalam tahoen 1939 seroepa dengan dalam tahoen 1938.

Bea pasar dan hasil padjak keramaian bertambah poela.

Angka2 pemakaian jang didapat menoendjoekkan dalam segala hal lebih tinggi dari tahoen 1938 dan lebih tinggi poela dari tahoen 1937, ketjoeali angka2 pemotongan hewan.

Harapan boeat tahoen 1940.

Harapan2 boeat hasil export menoeroet harga2 jang diketahoei pada achir Februari 1940 dan percentage pembatasan boeat 1940, teroetama boeat getah para dan goela, ada lebih baik dan koerang sedikit boeat teh, palmolie, tembakau dan timah, sedang boeat kerambil tjoekil (copra) kopi dan lada tidak begitoe baik.

Satoe dan lainnja itoe sebenarnja berada dalam pembatasan, sehingga kemoengkinan oentoek mendjoeal dan mengangkoet tetap ada.

Keadaan ekonomi bagi anak negeri dipoelau Djawa dan Madoera, seperti biasa, sebahagian besar akan tergantoeng pada panen tanaman-tanaman jang setahoen lamanja. Terhadap hal ini beloem dapat dikatakan apa2.

Panen padi kelihatan tidak begitoe bagoes seperti tahoen jang soedah2, dan poen harapan terhadap panen jang pertama kali dari djagoeng jang soedah moelai diambil ada lebih koerang dari tahoen jang laloe. Sebagai factor jang baik boeat tanah Djawa adalah keloeasan kesempatan bekerdja dikeboen2. Hal ini disebabkan oe

Kota

Kongres Theosofie.

(Samboengan kemarin)

Dari pedato Ir. Mangelaar Meertens, berkepala : „Kemanakah kita pergi ?", dikoetip sebagai berikoet:

Pembitjara memoelai pedatonja dengan mengoeraikan betapa bekerdjanja perasaan dalam dari fikiran, ketjerdasan berfikir dan dari penglihatan dalam jang timboelnja sekonjong2. Pada masa ini fikiran dan perasaan manoesia dipengaroehi peroebahan2 zaman Tidak sadja dalam lapangan ekonomi kita berada dalam lapangan peroebahan2 dan tidak sadja dalam lapangan keibaan dan kerawanan hati terdjadinja peroebahan itoe, akan tetapi teroetama didalam pikiran kita terdjadilah soeatoe revoloesi. Manoesia moelai insjaf, bahwa ketjerdasan pikiran tidak memoeaskan hatinja dalam kemaoeannja jang keras pada kebenaran.

Kemoedian pembitjaraan menerangkan, bahwa manoesia jg. baroe lebih banjak memadjoekan pertanjaan „kenapakah" daripada „bagaimanakah" tentang kehidoepan. Orang menanjakan tentang ilmoe filsafat di Timoer dan sekarang sering terdengar dan terbatja perkataan „intuïtio" dalam perkataan2 jang ditoedjoekan pada chalajak oemoem.

Pada dèwasa ini orang masih berkata tentang doea doenia jang berlainan, tentang doenia manoesia dan doenia alam. Tetapi djika intulfio (firasat atau gerak hati). dimana2 akan berlakoe sebagai perboeatan jang tertinggi dari manoesia, maka orang akan mengenal persatoean bertingkat2 doenia itoe. Sebab orang jang mengenal keadaan demikian itoe akan bersatoelah diri dan perasaan hatinja dengan apa jang dikenal itoe. Manoesia djaman ini berkata, bahwa doenia ini adalah doenia jang terbatas oleh pemandangan pantja indra kita. Akan tetapi manoesia jang berperasaan haloes dan tinggi melihat, bahwa diloear doenia ini masih banjak apa-apa jang mesti dialami, dan bahwa seloeroeh manoesia mesti dimadjoekan ketingkatan jang lebih tinggi. Djadi sifat2nja jang tersemboenji, kekoeatan2 gaibnja mesti dimadjoekan poela. Seorang ahli pengetahoean jang modern haroes memperlengkapkan dirinja dengan pemandangan jang tadjam serta terang. Dia haroes dapat membedakan serta berpikir dengan terang dan njata, dia mesti dapat menjatoekan pikirannja dan mempergoenakan poela. Dan semoea itoe mesti berlakoe dengan ketoeloesan hati, seksama, kesabaran dan kekerasan hati. Sajang sekali kita melihat tidak sedikit orang jang berpengetahoean tinggi dipergoenakan dan toeroet dalam pemboeatan alat2 goena membinasakan. Menoeroet kata orang, di Inggeris lebih dari 50% orang berpengetahoean tinggi ditarik dari pekerdjaannja jang sebenarnja goena bekerdja boeat maksoed2 peperangan. Di Djerman djoemblah orang berpengetahoean jg. dipergoenakan goena maksoed2 terseboet ada lebih banjak.

Jeannes berkata, bahwa dibelakang doenia ini ada seorang ahli berpikir jang memegang kendali berdjalannja perkara2 jang haloes. Perkataan sebagai ini dioetjapkan djoega oleh ahli2 berpikir jang besar sebagai Eddington. Millikan dll. Dalam doenia keagamaan poen terdengar soeara2 baroe. Van den Bergh van Eisinga oempamanja berkata: „Keagamaan itoe tidak memperdoelikan kebenaran2 riwajat, melainkan hanja menjelenggarakan persiapan orang2 alim. Dan bahwa oleh karena itoe nabi Isalah mesti mendjadi seorang jang penoeh riwajat .....Agama toeroen ketinggian dan kesoetjiannja mendjadi soeatoe pertoekangan".

Dalam ekonomi, politik dan ilmoe pemerintahan, segala apa berpoetar oentoek mendapat oeang dan kekoeasaan. Kadang2, sebagai dinegeri Belanda ekonomi, politik dan pemerintahan dikendalikan oleh pembesar2 agama jang berpolitik. Dalam ketertiban doenia jang baroe haroes ada soeatoe badan goena memoetoeskan dan menjelesaikan pertikaian. Dalam ketertiban doenia baroe mesti ada oendang2 internasional sebagai pengganti autarkie. Dalam lapangan ketabiban, pendidikan pemoeda dan dalam segala tjita2 sosial mesti membentoek soeatoe doenia baroe. Boeat maksoed semoea itoe adalah perloe, bahwa orang mesti insjaf, bahwa manoesia itoe soenggoeh adalah machloek Toehan. Kita soedah melihat banjak orang jang bekerdja kearah ini. Menoeroet pembitjara, pimpinan jang terbaik dalam hal ini adalah keloear dari Theosofie.

Kemoedian jang berpedato nona Becht dari Bandoeng. Nona Becht mentjeritakan dengan tjara jang lantjar tentang pengalaman2nja disekolah dengan kanak2 moeda dan tentang pertjobaan2nja boeat mendidik kanak2 ketjil agar soepaja mereka tidak gampang marah, tetapi ma'af-mema'afkan serta tolong-menolong.

---

moemnja oleh bertambahnja hasil jang bisa diharapkan dalam tahoen 1940, teroetama sekali perloeasan penanaman goela boeat panen 1941 dan perloeasan dan mempermoeda penanaman pohon para.

Ditanah Seberang kemakmoeran akan lebih baik adanja di daerah-daerah karet daripada didaerah jang ditanami kelapa. Oleh karena berlakoenja teeltdwangordonnantie (paksaan menanam) diberbagai keresidenan, maka dalam 1940 bisa diharap hasil makanan ada lebih besar.

Penganggoeran.

Pada penghabisan boelan December 1939 tjatatan penganggoeran pada 18 Arbeidsbeurs dan 8 tjabangnja berdjoemlah: 4.406 bangsa Eropah, 13.838 bangsa boemipoetera dan 989 orang bangsa Tionghoa. Djadi berdjoemlah sama sekali 19.233 orang. Boeat boelan November jang laloe angka2 itoe masing2: 4.631, 14.398 dan 1.055, djadi djoemlahnja sama sekali 20.084 orang. Sisa 560 orang dari djoemlah boemipoetera jg. ditoelis pada penghabisan boelan November dan December 1939 disebabkan karena keadaan, bahwa di Bandoeng besar sekali djoemlah tjatatan orang boemipoetera jang tidak terpeladjar diboeang dari statistiek.

Menoeroet angka2 dalam boelan December djoemlah orang jang diberikan bantoean ja'ni ada: 981 orang dari segala bangsa *f* 38.833,87. Dalam boelan November jbl. bantoean itoe besarnja *f* 35.489,36 kepada 924 orang.

Setiap waktoe ada kesempatan disekolah boeat maksoed ini. Poen kegemaran pada pohon-pohonan dan binatang mesti ditimboelkan. Boeat hal inipoen pendidik jang bersoenggoeh hati itoe sebeloem mendapat kesempatan. Laloe pembitjara memberi roepa2 pertanjaan dan djawaban kanak2 jang loetjoe. Dari pertanjaan dan djawaban kanak2 itoe terboekti, betapa mereka itoe sering kali tadjam pikirannja oentoek memetjah soal2 jang dalam. Dalam hal ini orang toea selaloe mesti mempoenjai pikiran jang njata dan berpendirian jang tetap. „Siapakah jang memboeat kita? Siapakah jang memboeat kembang itoe? Siapakah jang memboeat Toehan? Roepa2 pertanjaan jang diharap soeatoe djawaban jang djelas. Oleh karena ada sangat baik sekali, djika ahli pendidik itoe berpengetahoean Theosofie. Sebab hanja Theosofielah jang dapat memberi pertolongan kepada pemoeda dengan memoeaskan dalam mentjari kebenaran.

Selandjoetnja jang berpedato Njonja Lucie Tjoa dari Soerabaja. Pembitjara memperdjelas tjorak Kunst dan tentang penghargaan keelokan. Hal ini adalah oentoek membawa pemoeda pada Theosofie. Pembitjara menerangkan, bahwa semoea orang moeda sangat berperasaan haloes dan moedah tertarik hatinja oleh kebagoesan dan ketjantikan. Tiap orang sebenarnja adalah seorang ahli dalam sesoeatoe soal. Semoea orang jang dapat mengeloearkan perasaan hatinja menoeroet tabi'atnja tentang kebesaran2 Toehan disekelilingnja, adalah seorang jang pandai dan ahli dalam sesoeatoe hal. Oentoek dapat merasai keelokan kita haroes beladjar merasai apakah jang elok dalam 'alam ini. Sebab oleh karena itoe maka dalam diri kita timboellah keelokan jang sesoeai dengan kepermainan alam. Artinja jaitoe, bahwa kita dalam segala perboeatan kita haroes mengalamai Theosofie oentoek dapat memperdalam pemandangan kita, oentoek memperloeas perasaan persaudaraan kita dan boeat mendjadi lebih insjaf. Maka akan bangoenlah pi rasat dalam diri kita, jang tak ternilai harganja boeat segala kepandaian. Lihatlah, kenapakah Theosofie itoe adalah tindakan jang akan datang bagi pemoeda dalam Kunst dan oentoek menghargai keelokan.

Pembitjara jang terachir ialah Nona Luiting dari Bandoeng. Pembitjara membagi pedatonja dalam djawaban pertanjaan: Kenapa" dan „Bagaimana". Dalam oeraiannja tentang „Kenapa" pembitjara mengemoekakan pertentangan, bahwa ada kalanja, tidaklah ada toedjoean pada persaudaraan, tidak ada saling mengarti aliran pikiran dan pendapatan dalam oendang2 alam jang tersemboenji, dan jang dikehendaki ketemoenja dalam manoesia. Soedah barang tentoe maka akibatnja hal demikian itoe adalah soeatoe pertempoeran belaka, kebentjian dan salah mengarti dan manoesia tak memikirkan sesamanja. Djadi kita mengetahoei benar2, kenapakah kita menoedjoe pada persaudaraan dan pekerdjaan bersama-sama. Sekarang sebenarnja tinggal pertanjaan: „Bagai mana" ?.

Oentoek mendjawab pertanjaan tentang „Kenapa", pemoeda Theosofie ingin mengandjoerkan kepada lain orang boeat memperdalam diri dalam soal2 jang berharga benar dalam penghidoepan. Hal ini dapat kita perboeat dengan mempertjakapkan hal itoe dengan orang2 lain itoe. Tetapi hal itoe dapat ditjapai djoega dan terlebih baik poela dengan memberi tjontoh dan memperlihatkan pendirian hidoep kita. Djika kita senantiasa menoendjoekkan kesediaan kita oentoek bekerdja bersama-sama dengan orang2 jang beragama dan berpikir lain, bilamana kita selaloe berlakoe sebagai saudara pada tiap2 orang, dan disamping segala itoe selaloe kita memperdalam peladjaran kita, maka kita mesti berhasil dalam memboeat tindakan jang akan datang.

(Aneta).

Bevoegde en Kundige Leerarressen en Leeraren Daskundige Leiding

CURSUS TYPEN

10-Vingers-Blindschrijven Rhythmisch Snel Aesthetisch Practisch

G. Sentiong 42 — Batavia-Centrum

Memberi akibat jang memoeaskan
Dalam hal-ichawal mengetik mesin toelis
boeat kantoorpractijk jang toelen
Tiap waktoe menerima moerid baroe. Mintalah prospectus!

Penjiaran Radio

V.O.R.O.

Saptoe 30 Maart

17.00 Radio Toneel.
20.00 Pembatjaan soerat2 kabar harian.
20.30 Ketjapi Orkest.
24.30 Berhenti.

Minggoe 31 Maart.

9.00 N.I.P.O.
10.30 Lagoe gramofoon.
10.45 The Brouw Swingers Hawaiian Band.
12.00 Lagoe Tionghoa.
12.30 Lagoe gambang Kromong
13.00 Lagoe Djawa.
13.30 Lagoe Soenda.
14.00 Berhenti.
17.00 Lagoe Krontjong dan Stamboel.
17.30 Lagoe Arab.
18.00 Lagoe Hindustan.
18.30 Lagoe Ambon.
19.00 Lagoe Hawaiian.
19.30 VORO Swingers.
20.30 Harmonium Orkest.
24.00 Berhenti.

Senen 1 April.

10.00 Lagoe Soenda.
10.30 Lagoe Djawa.
11.00 Lagoe Krontjong dan Stamboel.
11.30 Lagoe Melajoe Sebrang.
12.00 Lagoe Leloetjon Kwa Toemboe.
12.30 Lagoe Leloetjon.
13.00 Lagoe Gambang Kromong
13.30 Lagoe Tiong Hoa.
14.00 Berhenti.

PENJIARAN NIROM TIMOER. Djawa Barat.

Saptoe 30 Maart

Bandoeng II 192, Batavia II 197, P.M.H. 45.

17.00 Tanda waktoe. Pemb.
17.03 Isi programma.
17.05 Kliningan Soenda.
19.00 So'al jang menarik perhatian.
19.20 Lagoe Minangkabau.
19.30 Berita Pers dan Dagang.
20.00 Tanda waktoe.
20.00 Gamboes modern.
21.30 Lagoe Gambang-kromong.
21.45 Cabaret besar.
24.00 Toetoep.

Minggoe 31 Maart.

Bandoeng II 192 dan III 50, P.M.H. 45

7.30 Wilhelmus. Pemboekaan.
7.32 Bajangan Laoetan Tedoeh
9.00 „Sekar Kadaton".
12.00 Tanda waktoe.
12.00 Lagoe Krontjong.
13.30 Berita Pers.
13.45 Boenga rampai Melajoe Singapoera.
14.15 Berita Pers.
14.30 Toetoep.

Bandoeng II 192, Batavia II 197, P.M.H. 45.

17.00 Tanda waktoe. Pemb.
17.03 Isi programma.
17.05 Lagoe Krontjong jang terpilih.
17.15 Oentoek Pandoe.
18.00 Manasoeka.
19.00 Boekoe batjaan.
19.30 Berita Pers dan Sport.
19.50 Gambang Kromong modern.
20.00 Tanda waktoe.
20.00 Oejon-Oejon.
24.00 Toetoep.

P.M.N. 29.

22.00 Oejon-Oejon.
23.00 Lagoe Bangkahoeloe..
24.00 Toetoep.

Senen 1 April.

Bandoeng II 192 dan III 50, Batavia II 197.

6.00 Tanda waktoe. Pemb.
6.03 Gamelan Djawa dari Mangkoe Negaran.
6.30 Berita Pers.
6.40 Krontjong.
7.00 Tanda waktoe.
7.00 Lagoe ketjapi Soenda.
7.20 Berita Pers.
7.30 Toetoep.

Bandoeng II 192 dan III 50.

12.00 Tanda waktoe. Pemb.
12.03 Konsert tjelempoeng soenda (I).
13.30 Berita Pers.
13.45 Konsert tjelempoeng soenda (II).
14.15 Berita Pers.
14.30 Toetoep.

Batavia II 197,

12.00 Tanda waktoe. Pemb.
12.03 Lagoe ketjapi soenda.
12.45 Lagoe Melajoe dari Singapoera.
13.30 Berita Pers.
13.45 Gamboes Arab.
14.15 Berita Pers.
14.30 Toetoep.

PROGRAMMA NIROM. Penjiaran Barat.

Archipelz. 99 dari 11.— t.m. 12.— atas 205 m. West-Java: Batavia 125, Bandoeng 120, Buitenzorg 182, Cheribon 108, Pekalongan 92, Soekaboemi 192, Oost dan Midden-Java: Soerabaja 131 dari 7.30 sampai 2.— atas 25 m. Soerabaja III 196, Semarang 122, Malang, Djokja 181, Solo 188, Tjepoe.

Minggoe 31 Maart.

7.30 Wilhelmus. Pemb.
7.32 Geredja.
8.45 Dari plaat gram.
9.30 Geredja.
11.00 Dari plaat gram.
11.40 Boenji-boenjian.
12.00 Zang-voordracht.
12.30 Accordeon dan orgel.
12.50 Band Robert Pikler.
13.20 Berita Pers.
13.30 Matinée-concert.
14.20 Berita Pers.
14.30 Toetoep.
16.45 Pemboekaan.
16.46 Tjerita Indjil.
17.00 Tanda waktoe.
17.01 Isi programma.
17.03 Boenga rampai.
18.00 Dari operette.
18.10 Serius concert.
19.00 Hawaiian Big Boys.
19.30 Berita Pers dan Sport.
19.38 Berita Sport dari S'baja.
19.40 Boekoe batjaan.
20.00 Concert.
20.45 Potpourri wals.
21.00 Pertandingan Voetbal.
23.00 Toetoep.

Senen 1 April.

6.30 Pemboekaan.
6.31 Berita Pers.
6.38 Gymnastiek.
6.50 Dari plaat gram.
7.00 Tanda waktoe.
7.01 Dari plaat gram.
7.30 Berita Pers.
7.37 Dari plaat gram.
8.00 Toetoep.
11.00 Tanda waktoe. Pemb.
11.01 Orkest Heinz Wehner.
11.40 Agama Kristen.
12.00 Karangan Sibelius.
12.30 Nirom Klein Orkest.
13.05 Cinema-orgel.
13.20 Berita Pers.
13.33 Nirom-Trio.
14.00 Orkest Adalbert Lutter.
14.20 Berita Pers dan Oedara.
14.30 Toetoep.

Obat-Obat Moestadjab Tjap Prauw

Neutone Pill Oentoek perkoeatken boeah gindel (nier)dan semboehkan sakit, pinggang, tangan kaki selaloe dingin, d.l.l. harga 1 botol f 1.25.

Mixodin Tablet Speciaal boeat bikin bersih darah dan semboehkan penjakit koelit, bisoel bernana, gatel d.l.l. jang disebabken oleh darah kotor atawa penjakit syphilis. Harga 1 botol f 1.—

Tubercolosis Plant Obat terkenal mandjoer boeat batoek lama, batoek kloear darah, tering, sakit peparoe, banjak riak. d.l.l. Obatnja ada dari akar-akar dan daon-daon jang tjoema bisa toemboeh di Goenoeng Oentjioe Tiongkok dan sedari ratoesan taon orang disana pake boeat semboehken penjakit batoek dengen berhasil. Obatnja moesti dimasak dengan aer seblomnja bisa digoenaken. Harga 1 pak f 1.50.

Convemeg Tablet Speciaal oentoek perkoeatken zenuw otak dan oerat-oerat, gampang loepa, pikiran koerang koeat d.l.l Harga f 2.—.

Dugestive Tablet (Lu-Tin-Tjin) boeat tambah napsoe makan dan bikin koeat tempat makan. Harga 1 botol f 1.50.

Prijscourant dikirim gratis. Kaloe kirim postwissel doeloe obat dikirim frangco diroemah. Awas barang palsoe perhatikenlah handelsmerk Tjap PRAUW.

Bisa dapet pada semoea toko obat Tionghoa atawa pesen sendiri pada.

IMPORTEUR: MEDICIJN IMPORT SAM TAK CO, TOKO TIGA No. 64, BATAVIA.

Tetep beroepa Emas,

TAPI HARGANJA SANGET MOERAH

Perijasan lapis-emas 22 krt. (emas oekon) terbikin menoeroet pendapetan modern dari Ingenieur English. Lapisannja aloes dan radjin. koewat tanggoeng 10 taoen dengan soerat dan model-model barang paling baroe (Model 1940).

Gelang tangan oekiran berkembang	per paar	f 8.50
Gelang rantei di-ijasin dengan rantei ketjil boeat madalion	„ stuk	f 6.—
Gelang krontjong oekiran berkembang (2 matjem 6 stuk)	„ stel	f 7.—
Madalion boeat gelang rantei atawa kaloeng	„ stuk	f 3.—
Rantei kaloeng model bidji ketimoen atawa lain model	„ stuk	f 3.—
Haarspeld roepa-roepa matjem model Preanger	„ stuk	f 4.—
Kebajak speld roepa-roepa matjem model paling baroe (brikoet ranteinja)	„ stel	f 4.50
Rantai horloge model biasa	„ stuk	f 5.—
Rantai horloge pakai stempel knop	„ stuk	f 6.

Djoega djoeal : Giwang makies bermata 14 bidji gosokan brilliant dan teriket emas 22 krt. Harga per pasang f 15.—.

PRIJSCOURANT-BERGAMBAR BOLEH DIMINTA GRATIS : HARGA TERSEBOET BELOEM TERITOENG ONKOST KIRIM, KALOE KIRIM OEWANG DOELOE DAPET ONKOST KIRIM VRIJ.

Goudsmederij „SAFETY", Toeloengagoeng.

Semboehkanlah Griep toean

Djikalau pada moesim griep tanda² jang pertama kelihatan pada toean, bahwa koeman² griep telah bersarang dalam hidoeng, kerongkongan dan dada toean, - djikalau toean moelai batoek, gigil dan berdemam, halaukanlah dengan lekas segala kotoran jang mendjadikan griep daripada dada toean itoe, serta tjegahkanlah kotoran itoe bersangkoet pada paroe² toean dan menjebabkan radang. Abdijsiroop tahankan djadinja dan rambatnja serangan griep, dengan mengeloearkan lendir gajal jang penoeh badi itoe. Abdijsiroop mengoerangkan sakitnja kerongkongan, menjemboehkan batoek toean, mengoeatkan perkakas² nafas toean. Tak terlawan oentoek:

Batoek-Griep-Bronchitis-Asthma

AKKER'S ABDIJSIROOP

Sekarang f 1,35 sesaroeng dan f. 2.50 sesaroeng besar

Disemoea roemah obat dan toko²

Feuilleton

MENDADAK MENDJADI KAJA

Oleh

SAEROEN.

BAGIAN III

Menonton di Thalia

17.

Meskipoen sobat karibnja, beloem tentoe lantas kenali toean Achmad Basoeki waktoe ini toean hampir toeroen dari taxi depan gedong Thalia. Sifatnja pendiam moesna sama sekali.

Air moekanja jang selaloe seperti orang sedih berganti dengan oelatnja orang jang tidak mempoenjai oeroesan apa-apa. Tjaranja potong ramboet beda dengan biasanja, menjebabkan dari belakang seperti boekan ia Moekanja ditjoekoer bersih, sedang giginja — meskipoen tonggos — mengkilap bersih. Beda dengan djikalau kerdjanja pakai stelan poetih atau koening, itoe waktoe memakai djas dan pantalon aboe-aboe, kemedja koening, dasi pandjang blaoe dengan totol-totol poetih. Toeroen dari taxi ia tidak sendirian. Dengan t. Achmad Basoeki kelihatan seorang isteri moeda, berpakaian setjara isteri prijaji, slof tinggi, tas ditangan kiri, tangan kanan pegangan lengan badjoe toean Achmad Basoeki. Kain Banjoemas dirampaikan dengan badjoe hidjau toea créme de georzette berkembang. Sikap badannja sadja langsing tjoekoep menarik perhatian orang. Moekanja poetih bertjahja, boleh djadi disebabkan tjelak hitam di pinggir mata jang djeli, dan rouge (gintjoe) di kedoea pipinja agak atas, tetapi hampir tidak nampak djika dilihat hanja seliwat. Ditilik warna tangan, leher dan toemit dibawah kain diatas slof warna koelit neng Mimi mes kipoen tidak goenakan bedak dan lain poeder memang koening bersih.

Kepada pendjaga pintoe bagian depan toean Achmad Basoeki memberikan kartjisnja jang ia ambil dari sakoe: „Doea loge!"

Pendjaga pintoe tegaskan itoe kartjis, nomer serta serie leternja boeat diketahoei nomer berapa dan barisan jang mana. Sementara itoe si tjantik jang bersama ia masih tetap memegang lengan badjoe toean Achmad Basoeki. Zonder kepalanja bergerak matanja melihat ke djoeroesan orang-orang jang soedah sama doedoek hampir penoeh bangsa Tionghoa, Europa lelaki dan perempoean, dibagian belakang rata-rata bangsa Indonesia.

Pembantoe pendjaga pintoe djalan depan toean Achmad Basoeki boeat oendjoekkan tempat jang telah disediakan, sebelah kanan barisan ke ampat dari depan.

Baroe sadja mereka doedoek, kebetoelan moesik jazz berboenji. Toean Achmad Basoeki tidak mempoenjai pengartian lagoe-lagoe moesik Europa, tetapi itoe sore ia bisa merasai merdoenja apa jang didengar.

„Tidak terhalang apa-apa?" tanja toean Achmad Basoeki lemah lemboet setelah mereka doedoek berdjadjar.

„Tidak", djawabnja pelan dengan soeara njaring.

Meskipoen tidak berdesak-desak orang, doedoeknja rapat, lengan kebaja menempel lengan djas, kain Banjoemas menempel pantalon gabardine aboe-aboe dari paha sampai dengkoel.

Semangkin dekat maoe moelai main, semakin banjak orang datang. Toean Achmad Basoeki meskipoen bangga, tetapi matanja senantiasa ditoedjoekan kepintoe koeatir jg. baroe datang ada jang kenal ia. Sjoekoer tidak ada !

Waktoe moelai main lampoe-lampoe di atas penonton dipadamkan, hingga tinggal menjala jang diatas panggoeng dan diloear roeangan.

Pertama dipertoendjoekkan extra, tarian ballet tjara Barat dimana anam perempoean ambil bagian, dengan pakaian rok hanja sampai dipaha, ke bawahnja tidak tertoetoep. Satoe dozijn kaki dengan bedak tebal diombang-ambingkan ke kiri, depan dan kanan.

Toean Achmad Basoeki isap sigaret, tioep asap ke atas, melihat kebawah, ke atas mengikoet djalannja asap, ke pintoe samping dan ke buffet. Ia poera-poera tidak soeka pada pertoendjoekan jang ia anggap koerang tjotjok dengan atoeran kesopanan Timoer itoe.

Jang dekat menémpél doedoeknja melihat ke panggoeng, kadang-kadang djikalau diantara toekang dansa itoe menarinja ada jang keliroe, tidak bareng geraknja dengan lainnja, kedengaran soeara tjela'an: „Jaaa!" dan djawil paha toean Achmad Basoeki.

„Neng Mimi soeka lihat komedie bangsawan begini?" tanja toean Achmad Basoeki.

„Soeka" djawabnja dengan manggoet-manggoet seperti anak ketjil ditanja apakah ia soeka koeweh jang akan diberikan.

Toean Achmad Basoeki tidak dengarkan ini djawaban, tetapi melihat bagaimana tjaranja neng Mimi manggoet-manggoet dengan tjara jang manis sekali, melihat ramboet pada djidatnja seperti koesoet, tetapi sebetoelnja diatoer boeat perhiasan moekanja jang eilok. Ia betoelkan doedoeknja, telah soedah seperti orang keseledan, sedot sigaretnja, tioep asap ke atas dan kedip-kedip .....

(Akan disamboeng)